

43º Concurso Nacional de la Raza Frisona **CONAFE**

Recinto Ferial Luis Adaro
Gijón, Asturias
21 al 24 de septiembre
2023

Organiza



Colabora



CATÁLOGO

Patrocina



Xixón Cámara
Gijón



JAIPUR P

JAGGER x MIRAND PP x DELIGHT
ESPM1505288916



+4,05 TIPO

+3,18 UBRE

+1,75 PATAS

+3,60 ANGULOSIDAD



Mauritán de las Santos

43º Concurso Nacional de la Raza Frisona **CONAFE**



ORGANIZA:
**CONFEDERACIÓN DE ASOCIACIONES
DE FRISONA ESPAÑOLA - CONAFE**

CON LA COLABORACIÓN DE:
**ASTURIANA DE CONTROL LECHERO
ASOCIACIÓN FRISONA - ASCOLAF**

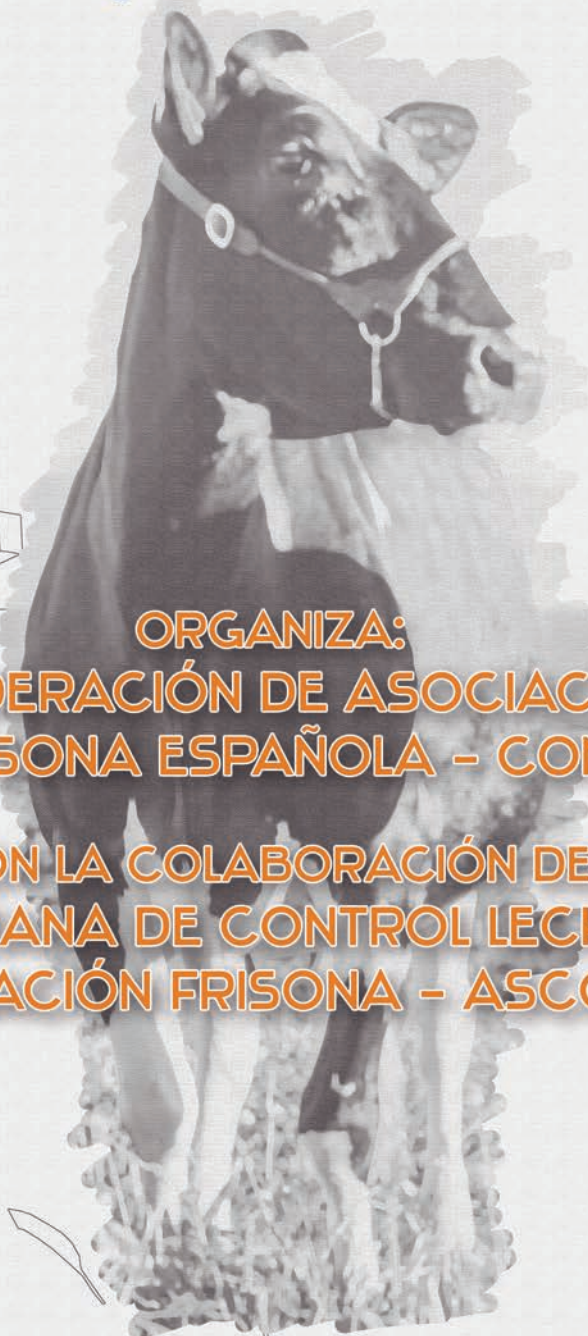

COMITÉ ORGANIZADOR

Presidente:

- Manuel Sandamil Cabana. Presidente de CONAFE.

Vicepresidentes:

- José Emilio García Suárez. Presidente de ASCOLAF.
- Director del Recinto Ferial de Asturias "Luis Adaro".
- Presidente de la Sociedad Mixta de Turismo y Festejos de Gijón.
- Director General de Ganadería y Sanidad Animal del Principado de Asturias.

Vocales:

- Todos los miembros de la Junta de Gobierno de CONAFE.
- Todos los miembros de la Junta de Gobierno de ASCOLAF.

Coordinadores:

- Directora Gerente de CONAFE.
- Director Gerente de ASCOLAF.

PAULINO BADIOLA FERNÁNDEZ, JUEZ DEL 43º CONCURSO NACIONAL

Natural de Candás (Asturias), es Veterinario, Máster en Ganadería Integral por la UNESCO y Director Técnico de la Ganadería Diplomada Badiola, S.L. (Condres, Asturias), de la que es propietario junto a su padre.

La ganadería tiene sus inicios en los años 70 y desde los años 80 viene participando habitualmente en concursos nacionales. Entre los numerosos premios cosechados destacan el título de Vaca Gran Campeona Nacional, conseguido en 11 ocasiones, el de Vaca Gran Campeona Nacional Reserva (6 veces) y los de Mejor Criador Nacional y Mejor Rebaño Nacional, alcanzados ambos en 25 ocasiones. Cuentan además con el título de Maestro Criador obtenido en 2006 y 2016.

Manejan un total de 585 cabezas, de las cuales, 285 están en producción con una media de 12.875 kg de leche; 3,80% de grasa y 3,37% de proteína.

La media de calificación es de 87,60 puntos, siendo la mejor ganadería nacional por calificación morfológica de CONAFE en 2021.

Experiencia como Juez

En nuestro país ha juzgado todos los concursos regionales así como otros muchos de di-



ferentes categorías. También ha juzgado concursos de ganado frisón en México, Italia, Portugal y Colombia.

Fue el Director Técnico de la 34ª Escuela Nacional de Jueces Ganaderos, celebrada en Cataluña en 2005 y el Director Técnico de la Escuela de Jueces Ganaderos celebrada en San Miguel (Azores, Portugal) en 2008.

Actualmente es miembro del Panel Internacional de Jueces Europeos.

Alimentos del paraíso natural



Principado de
Asturias



Alimentos
del paraíso natural

CALENDARIO DE ACTUACIONES

JUEVES, 21 DE SEPTIEMBRE

Entrada de ganado. La entrada de ganado deberá realizarse hasta las 20:00 horas del día 21 de septiembre.

VIERNES, 22 DE SEPTIEMBRE

Descanso y exposición del ganado.

SÁBADO, 23 DE SEPTIEMBRE

10:00 h. Concurso de Terneras y Novillas

Juzgamiento de las secciones:
1, 2, 3, 4, 5, 6, 7, 8, 9 y 10.

15:00 h. Concurso de Vacas en lactación

Juzgamiento de las secciones:
11, 12, 13, 14, 15, 16, 17, 18, 19, 20, 21, 22, 23, 24, 25 y 26.

Sección de Reconocimiento (fuera de competición)

DOMINGO, 24 DE SEPTIEMBRE

10:30 h. XXII Campeonato Nacional de Manejadores

Todos los actos comenzarán rigurosamente a las horas fijadas

PROGRAMA NACIONAL DE CONSERVACIÓN, MEJORA Y FOMENTO DE

LAS RAZAS GANADERAS

MODERNIZACIÓN DE LA NORMATIVA DE CONTROL LECHERO: HACIA UNA MAYOR FLEXIBILIDAD Y PARTICIPACIÓN DEL GANADERO

- Los Programas de cría (mejora genética) son una herramienta clave para apoyar la sostenibilidad de las explotaciones ganaderas en sus tres vertientes: económica, social y ambiental.
- El control del rendimiento lechero es una fuente imprescindible de información para los programas de mejora genética, que no podrían desarrollarse sin contar con datos fiables, comparables y precisos.
- Dada su relevancia el Ministerio de Agricultura, Pesca y Alimentación, junto con las Comunidades Autónomas y las Asociaciones de Criadores han diseñado un nuevo marco normativo para el control lechero. Las nuevas normas se han recogido en el **Real Decreto 663/2023**, recientemente publicado y que contempla la adaptación a las disposiciones del Reglamento (UE) 12016/1012 de cría animal.
- Una de las principales novedades son las entidades de control lechero, sucesora de los centros autonómicos de control lechero. Estas entidades podrán realizar sus actividades en más de una Comunidad Autónoma, permitiendo una mayor flexibilidad y un uso más eficiente de medios en el control lechero.
- Otra de las novedades es que por primera vez en nuestro país se podrán utilizar métodos de control B o C, es decir, que el propio ganadero pueda recoger datos de control lechero de su explotación. Estas opciones requerirán que las asociaciones de criadores las recojan en sus respectivos programas de cría.
- Igualmente, se permite una mayor flexibilidad en cuanto a los caracteres a controlar, de acuerdo a las recomendaciones del ICAR y las disposiciones del programa de cría de cada raza.
- Y finalmente este real decreto establece el Registro de entidades y datos generales de control de rendimiento lechero integrado en ARCA, como herramienta informática para la recogida de datos generales del control lechero en nuestro país.
- La información del control lechero también es necesaria para el uso correcto de antibióticos o la mejora de la calidad higiénico-sanitaria de la producción lechera, por lo que se trata de una herramienta multifuncional.
- Datos del control de rendimiento lechero en España a 31/12/2022 para la especie bovina:
 - Reproductoras en control: 461.986
 - Explotaciones en control: 4.591
 - Lactaciones utilizadas para la evaluación genética: 401.604



GOBIERNO
DE ESPAÑA

MINISTERIO
DE AGRICULTURA, PESCA
Y ALIMENTACIÓN

SECCIONES Y PREMIOS

Fecha de Referencia para determinar la edad:
31 de agosto de 2023

Sección 1ª. Terneras de 6 a 8 meses

Hembras de 6 a 8 meses. (Nacidas entre el 1 de diciembre de 2022 y el 28 de febrero de 2023).

Sección 2ª. Terneras de 9 a 11 meses

Hembras de 9 a 11 meses. (Nacidas entre el 1 de septiembre de 2022 y el 30 de noviembre de 2022).

Sección 3ª. Terneras de 12 a 14 meses

Hembras de 12 a 14 meses. (Nacidas entre el 1 junio de 2022 y el 31 de agosto de 2022).

Sección 4ª. Novillas de 15 a 17 meses

Hembras de 15 a 17 meses, no paridas. (Nacidas entre el 1 de marzo de 2022 y el 31 de mayo de 2022).

Sección 5ª. Novillas de 18 a 20 meses

Hembras de 18 a 20 meses, no paridas. (Nacidas entre el 1 de diciembre de 2021 y el 28 de febrero de 2022).

Sección 6ª. Novillas de 21 a 24 meses

Hembras de 21 a 24 meses, no paridas. (Nacidas entre el 1 de agosto de 2021 y el 30 de noviembre de 2021).

La Organización podrá limitar la participación a 3 animales por ganadería, en las secciones 1ª, 2ª, 3ª, 4ª, 5ª y 6ª.

Sección 7ª. Mejor Rebaño Nacional de Terneras y Novillas

Competirán tres terneras o novillas por ganadería, siempre que la ganadería esté inscrita como participante en el Concurso. Los animales en copropiedad solo podrán participar con la ganadería en la que estén dados de alta al 1 de junio de 2023. Cuando su criador sea diferente al propietario actual, deberá figurar en la Base de Datos de CONAFE como propiedad de la ganadería participante en el Concurso antes del 1 de junio de 2023. Se obtendrán los títulos de **Mejor Rebaño Nacional de Terneras y Novillas** y **Segundo Rebaño Nacional de Terneras y Novillas**.

Esta sección no sumará puntos para las secciones de Mejor Criador y Mejor Autonomía.

Sección 8ª. Mejor Criador Nacional de Terneras y Novillas

Se entregará este premio al ganadero que, inscrito como participante en el Concurso, obtenga el mayor número de puntos ganados en las secciones individuales por hembras con su prefijo ganadero, en base al siguiente baremo:

	1°	2°	3°	4°	5°	6°	7°	8°	9°	10°
Terneras y Novillas	10	9	8	7	6	5	4	3	2	1

Se obtendrán los títulos de **Mejor Criador Nacional de Terneras y Novillas** y **Segundo Criador Nacional de Terneras y Novillas**. Puntuarán los cinco mejores animales de cada ganadería criadora. En caso de empate a puntos, ganará el ganadero que tenga más primeros puestos de sección y más segundos o terceros si siguiera habiendo empate.

Sección 9ª. Campeona Nacional de Terneras y Novillas Rojas

Competirán las dos primeras Rojas clasificadas de las secciones 1ª, 2ª, 3ª, 4ª, 5ª y 6ª. Se obtendrán los títulos de **Campeona Nacional de Terneras y Novillas Rojas** y **Subcampeona Nacional de Terneras y Novillas Rojas**.



**Orgullo de nuestras
parroquias rurales**



Ayuntamiento de
Gijón/Xixón

SECCIONES Y PREMIOS

Sección 10ª. Campeona Nacional de Terneras y Novillas

Competirán las dos primeras clasificadas de las secciones 1ª, 2ª, 3ª, 4ª, 5ª y 6ª. Se obtendrán los títulos de **Campeona Nacional de Terneras y Novillas**, **Subcampeona Nacional de Terneras y Novillas** y **Mención de Honor**.

Sección 11ª. Vacas lactación de hasta 28 meses

Hembras hasta 28 meses de edad cuyo primer parto haya tenido lugar hasta los 24 meses de edad. (Nacidas desde el 1 de abril de 2021). Se entregará una escarapela a la Mejor Ubre.

Sección 12ª. Vacas lactación de hasta 31 meses

Hembras de primer parto hasta 31 meses de edad. (Nacidas desde el 1 de enero de 2021). Se entregará una escarapela a la Mejor Ubre.

Sección 13ª. Vacas lactación de hasta 36 meses

Hembras de primer parto hasta 36 meses de edad. (Nacidas entre el 1 de agosto de 2020 y el 31 de diciembre de 2020). Se entregará una escarapela a la Mejor Ubre.

Sección 14ª. Vacas lactación de 3 años júnior

Hembras de segundo parto hasta 41 meses de edad. (Nacidas desde el 1 de marzo de 2020). Se entregará una escarapela a la Mejor Ubre.

Sección 15ª. Vacas lactación de 3 años sénior

Hembras de segundo parto de 42 a 47 meses de edad. (Nacidas entre el 1 de septiembre de 2019 y el 29 febrero de 2020). Se entregará una escarapela a la Mejor Ubre.

Sección 16ª. Vaca Intermedia Campeona Nacional

Competirán las dos primeras clasificadas de las secciones: 11ª, 12ª, 13ª, 14ª y 15ª. Se obtendrán los títulos de **Vaca Intermedia Campeona Nacional**, **Vaca Intermedia Subcampeona Nacional** y **Mención de Honor**.

Sección 17ª. Vacas lactación de 4 años

Hembras de 4 años de edad. (Nacidas entre el 1 de septiembre de 2018 y el 31 de agosto del 2019). Se entregará una escarapela a la Mejor Ubre.

Sección 18ª. Vacas lactación de 5 años

Hembras de 5 años de edad. (Nacidas entre el 1 de septiembre de 2017 y el 31 de agosto de 2018). Se entregará una escarapela a la Mejor Ubre.

Sección 19ª. Vacas lactación de 6 o más años y menos de 60.000 kg

Hembras de 6 años o más de edad, con al menos tres partos y que no hayan alcanzado la cantidad de 60.000 kg de leche según los datos de producción registrados en la Base de Datos de CONAFE hasta el 31 de julio de 2023. (Nacidas hasta el 31 de agosto de 2017). Se entregará una escarapela a la Mejor Ubre.

Sección 20ª. Vacas lactación de más de 60.000 kg

Hembras con al menos tres partos, que hayan producido en lactaciones naturales un total de 60.000 kg de leche o más según los datos de producción registrados en la Base de Datos de CONAFE hasta el 31 de julio de 2023. Se entregará una escarapela a la Mejor Ubre.

El Comité de Admisión se reserva el derecho a unir dos secciones cuando no se alcance el mínimo de participación, establecido en cuatro animales. En estos casos, los animales pasarán a competir en la sección anterior o posterior, de acuerdo a la decisión del Comité de Admisión, y se les entregará el banderín que les corresponda según la sección en la que fueron inscritos. Los puntos se asignarán a todas las vacas participantes, como en una sección normal.

AGROPEC

GIJÓN, DEL 22 AL 24
DE SEPTIEMBRE
DE 2023

2023

**37 FERIA DEL CAMPO
Y DE LAS INDUSTRIAS AGRÍCOLAS,
GANADERAS, FORESTALES
Y PESQUERAS**

RECINTO FERIA DE ASTURIAS
LUIS ADARO
DE 11:00 A 20:00 H

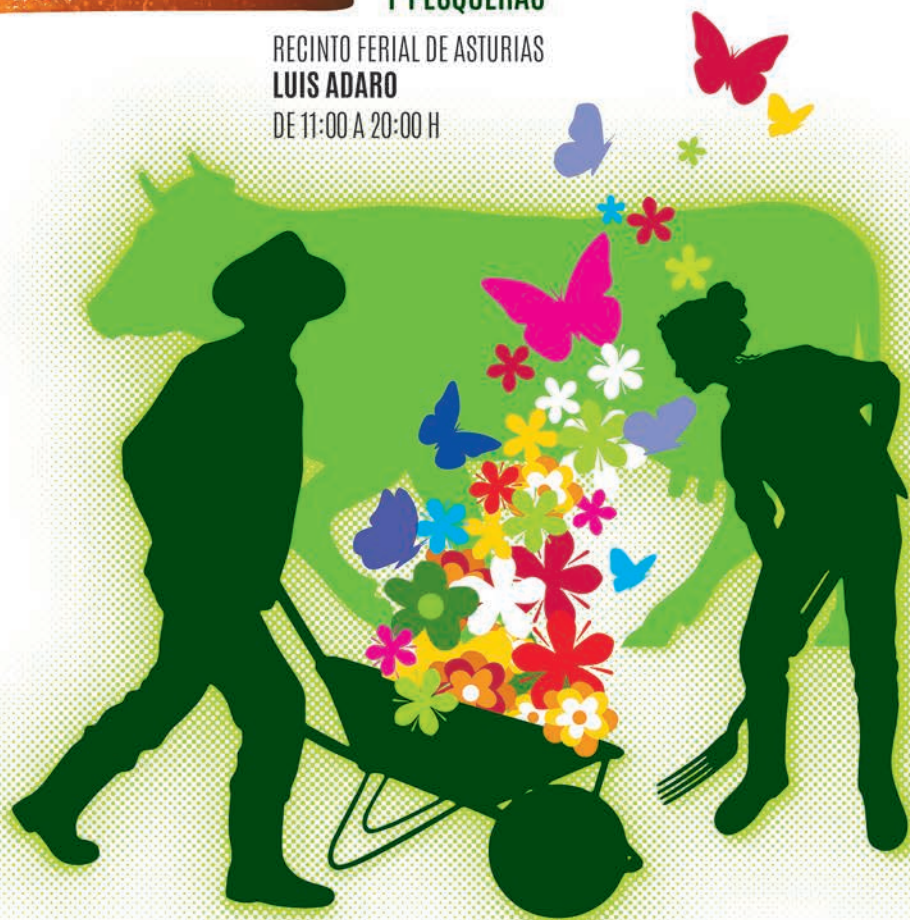

Cámara
Gijón

www.camaragijon.es

 Principado de
Asturias

Consejería
de Medio Rural y
Político Agrario

 Ayuntamiento
de Gijón/Xixón

 RECINTO FERIA
DE ASTURIAS
LUIS ADARO

SECCIONES Y PREMIOS

Sección 21ª. Mejor Rebaño Nacional de Vacas

Competirán tres vacas por ganadería, siempre que la ganadería esté inscrita como participante en el Concurso. Los animales en copropiedad solo podrán participar con la ganadería en la que estén dados de alta al 1 de junio de 2023. Cuando su criador sea diferente al propietario actual, deberá figurar en la Base de Datos de CONAFE como propiedad de la ganadería participante en el Concurso antes del 1 de junio de 2023. Se obtendrán los títulos de **Mejor Rebaño Nacional de Vacas** y **Segundo Rebaño Nacional de Vacas**.

Esta sección no sumará puntos para las secciones de Mejor Criador y Mejor Autonomía.

Sección 22ª. Mejor Criador Nacional de Vacas

Se entregará este premio al ganadero que, inscrito como participante en el Concurso, obtenga el mayor número de puntos ganados en las secciones individuales por hembras con su prefijo ganadero, en base al siguiente baremo:

	1°	2°	3°	4°	5°	6°	7°	8°	9°	10°
Vacas Lactación	20	18	16	14	12	10	8	6	4	2

Se obtendrán los títulos de **Mejor Criador Nacional de Vacas** y **Segundo Criador Nacional de Vacas**. Puntuarán los cinco mejores animales de cada ganadería criadora. Se asignarán 3 puntos adicionales a la mejor ubre en cada sección. En caso de empate a puntos, ganará el ganadero que tenga más primeros puestos de sección y más segundos o terceros si siguiera habiendo empate.

Sección de Reconocimiento, fuera de competición

Exhibición en la pista de vacas que cumplan los criterios morfológicos (calificadas 3EX o más y mínimo de producción vitalicia 80.000 kg) o productivos (100.000 kg o más al 31 de julio de 2023 y calificación mínima MB). Deberán figurar en la Base de Datos de CONAFE, no habrán competido en las secciones individuales del Concurso y cumplirán las mismas condiciones generales, genealógicas, sanitarias y de preparación y presentación exigidas al resto de animales participantes en el certamen.

Sección 23ª. Vaca Roja Campeona Nacional

Competirán las dos primeras Rojas clasificadas en las secciones 11ª, 12ª, 13ª, 14ª, 15ª, 17ª, 18ª, 19ª y 20ª. Se obtendrán los títulos de **Vaca Roja Campeona Nacional** y **Vaca Roja Subcampeona Nacional**.

Sección 24ª. Vaca Adulta Campeona Nacional

Competirán las dos primeras clasificadas en las secciones 17ª, 18ª, 19ª y 20ª. Se obtendrán los títulos de **Vaca Adulta Campeona Nacional**, **Vaca Adulta Subcampeona Nacional** y **Mención de Honor**.

Sección 25ª. Gran Campeona Nacional (Vacas)

Competirán la Vaca Intermedia Campeona, Vaca Intermedia Subcampeona y Mención de Honor (Sección 16ª) y Vaca Adulta Campeona, Vaca Adulta Subcampeona y Mención de Honor (Sección 24ª). Se obtendrán los títulos de **Vaca Gran Campeona Nacional**, **Vaca Gran Campeona Nacional Reserva** y **Mención de Honor**.

Sección 26ª. Mejor Autonomía

Por cada Autonomía presente y con suficientes efectivos, competirá obligatoriamente un grupo de cuatro animales en lactación, cuyos criadores y propietarios sean ganaderos de la misma. Cada Asociación Autónoma decidirá el grupo de animales a presentar. Se obtendrán los títulos de **Mejor Autonomía** y **Segunda Autonomía**. Del resto de Autonomías no se efectuará colocación. Todos los ganaderos participantes se comprometen a ceder sus animales para presentarlos a esta sección.

Fundación



**CAJA RURAL
DE GIJON**

*de **Gijón**
y para **Gijón***





22° Campeonato Nacional de Manejadores

24 de septiembre de 2023

CONAFE



BASES Y TÍTULOS

1. Podrán participar en el Campeonato todas las personas que lo deseen sin ninguna distinción específica.
2. Se establecerán tres categorías:
 - Infantil: hasta 11 años
 - Júnior: de 12 a 17 años
 - Sénior: de 18 a 30 años
3. Los que deseen participar deberán **inscribirse antes de las 19:00 horas del día 24 de septiembre**, provistos con su D.N.I.
4. Los menores de edad deberán presentar la autorización de sus tutores legales.

Condiciones de Participación

1. Todos los manejadores deberán presentarse uniformados con pantalón y camisa blancos.
2. Presentarse con un animal suficientemente domado, de tal forma que no perturbe las acciones del resto de participantes.
3. Aceptar estas normas y las decisiones del Juez.

Condiciones de Juzgamiento

- 1° El Juzgamiento se basará fundamentalmente en:
 1. Presentación del manejador
 2. Preparación del animal: doma, limpieza, etc.
 3. Habilidades del manejador en la conducción del animal
 4. Atención al Juez y a sus indicaciones
- 2° No se valorará la morfología del animal ni su extrema preparación.

Títulos:

- Se concederán los títulos de:
- Campeón Nacional Infantil de Manejadores CONAFE'23
 - Subcampeón Nacional Infantil de Manejadores CONAFE'23
 - Campeón Nacional Júnior de Manejadores CONAFE'23
 - Subcampeón Nacional Júnior de Manejadores CONAFE'23
 - Campeón Nacional Sénior de Manejadores CONAFE'23
 - Subcampeón Nacional Sénior de Manejadores CONAFE'23

PROGRAMA

Domingo, 24 de septiembre

- 10:15 h. Se presentarán todos los participantes inscritos en la pista del Concurso con la indumentaria exigida.
- 10:30 h. El Juez del Concurso explicará:
 - 1°) las normas para una buena presentación en pista de los animales y
 - 2°) las reglas para ser un buen manejador.A continuación tendrá lugar el desarrollo de las secciones.

**NOS GUSTA
SER LA BANCA**
que siempre quisimos ser

oficina
23

*“Estar asentado en una
misma oficina, significa
poder acompañar
a los clientes a lo largo
de toda su vida”.*

Inés Berdasco.

Hay muchas formas de definir **CERCANÍA**.
Nosotros, preferimos hacerlo con ejemplos.



113 oficinas
en Asturias



Nueva oficina
digital



120 cajeros
en Asturias



Servicio de
atención digital



cajaruraldeasturias.com



**CAJA RURAL
DE ASTURIAS**

REG RECRÍA GENÓMICA



Genotipa tus terneras por
23 €



Recibe
4 acoplamientos
gratuitos al año



Obtén
mayores descuentos
participando en proyectos

*Un servicio
lleno de
ventajas*

Genotipa todas las
terneras que des
de alta en la
ganadería



Colabora
con CONAFE
en la recogida de
información

Infórmate en CONAFE,
conafe@conafe.com
Tlf. y whatsapp:
918 952 412
o en tu Asociación o
Federación Autónoma

43° Concurso Nacional de la Raza Frisona **CONAFE**

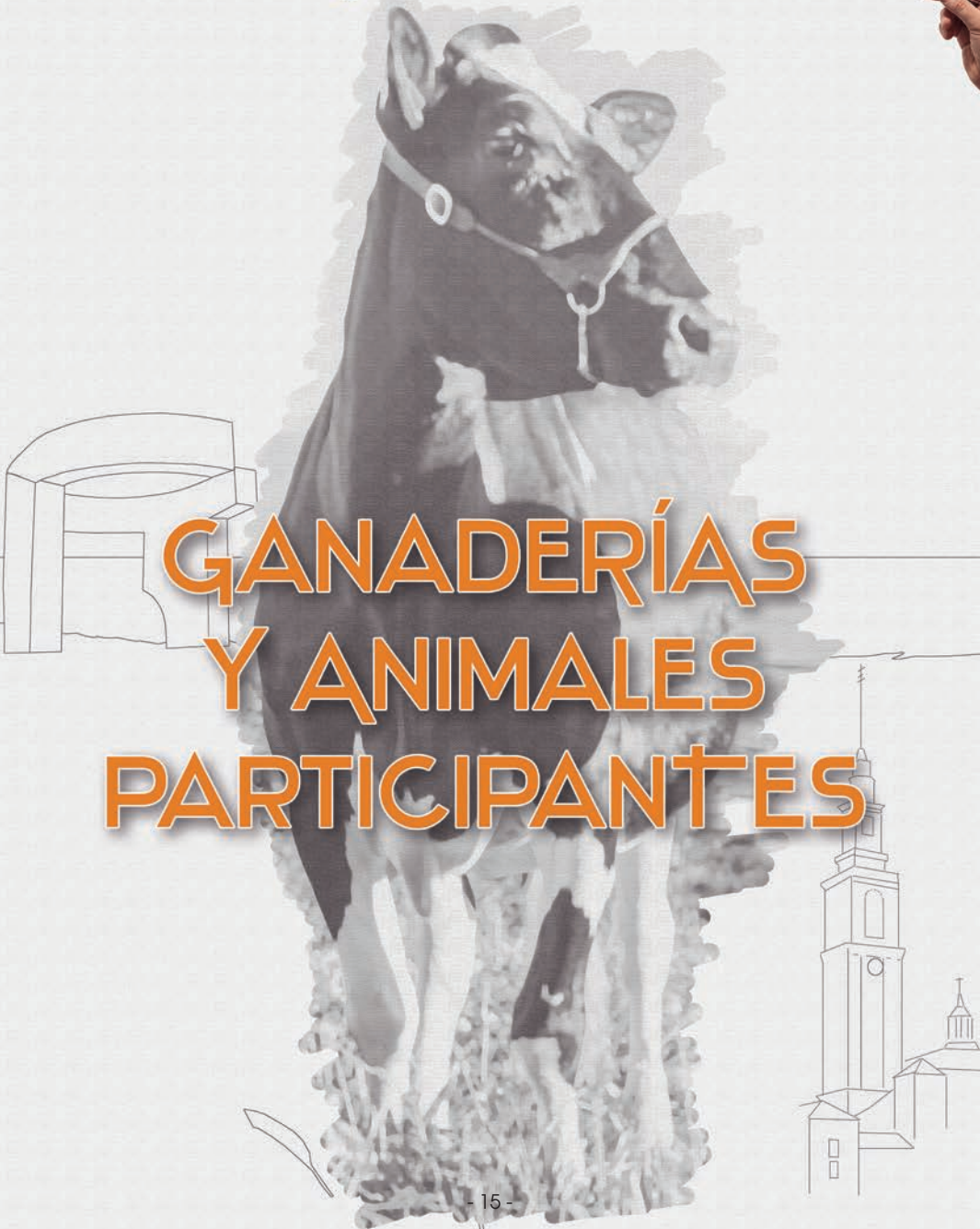

GANADERÍAS Y ANIMALES PARTICIPANTES

GANADERÍAS PARTICIPANTES

Collar	C.I.B	Nombre del animal	Nº del animal	Edad	Sexo
--------	-------	-------------------	---------------	------	------

PRINCIPADO DE ASTURIAS

AGROARTIME, S.C. - S331576

44	ES080308738250	AGR BAMBINO FLORA	ESPH3305481960	0/10	2
92	ES080308619409	AGR AM ROMPEN LULU RED ET	ESPH3305329331	1/6	5
		Copropietaria: ALBERTO MEDINA			
137	ES020308504567	AGR ETESIAN DUNIA	ESPH3305326427	2/2	11
171	ES060308340076	FLORA AM CRUSHTIME LITTLE	ESPH3305098751	2/9	13
		Copropietaria: ALBERTO MEDINA			
182	ES020308309200	ARGOMOTA AM WARRIOR ROXINA RED	ESPH9404973731	3/2	14
		Copropietaria: ALBERTO MEDINA			
243	ES050307432521	AGR WICKHAM FLORA	ESPH3304400752	7/6	20

AM2020M, S.L.U. - K940342

14	ES000308754327	AGROARTIME AM LAMBDA LITTLEONE	ESPH3305483541	0/7	1
16	ES010308754077	AGROARTIME AM AGRWGAPLY RED ET	ESPH3305483540	0/8	1
56	ES000308700494	AGROARTIME AM HANIKO ROXAN	ESPH3305334775	0/11	2
		Copropietaria: MARCELLO LADINA			
59	ES080308701111	AGROARTIME AM HANIKO DOROTY	ESPH3305334774	1/0	3
116	ES021113622440	REY AM HT PL HANIKO ADENIS	ESPH2705301904	1/9	6
		Copropietaria: HUERTA LOS TOBIAS Y PLANILLO HOLSTEIN			
129	ES080308417709	ARGOMOTA AM MIRAND APP PRED ET	ESPH9405328343	2/0	6

CANTINA HOLSTEIN S.C. - S331030

4	ES010308764800	CANTINA DORAL ZENDRA RED	ESPH3305485202	0/6	1
35	ES090308596806	CANTINA CHIEF MAHALEN	ESPH3305333960	0/9	2
48	ES070308596804	CANTINA JORDY NORI RED	ESPH3305333958	0/10	2

CASA FLORA SDAD. CIVIL - S331422

42	ES000308736905	FLORA MAXL HARAKIRI	ESPH3305335127	0/10	2
73	ES050308598580	TEC FLORA HARDY KATNISS ET	ESPH3305486946	1/2	3
112	ES030308552368	FLORA DENVER ULELY	ESPH3305227324	1/8	5
122	ES030308516659	FLORA DENVER ADRETA	ESPH3305221764	1/11	6
130	ES020308516669	FLORA ALLEYOOP MANEBRA	ESPH3305221773	1/11	11
144	ES080308516643	FLORA DENVER VANESA	ESPH3305220482	2/1	12
152	ES050308411684	FLORA AXL BUGSY	ESPH3305105682	2/4	12
161	ES080308388170	FLORA HANIKO MAHUBA	ESPH3305102118	2/6	12
162	ES070308388157	FLORA CAMEO BONANZA	ESPH3305102108	2/6	12
176	ES000308322603	FLORA MOOVIN JOKER	ESPH3304979651	3/0	13
179	ES000308322590	FLORA UNIX ALLBLACK	ESPH3304976146	3/1	14
181	ES030308322582	FLORA UNIX CLARISSE	ESPH3304975195	3/2	14
183	ES000308322578	FLORA HANIKO SERENA	ESPH3304975194	3/2	14
195	ES000308220668	FLORA ARTIST MAHARY	ESPH3304866960	3/7	15
211	ES040308170214	FLORA ARTIST NINFA	ESPH3304862851	3/11	15
219	ES090307876589	FLORA BRADY MAHUDE	ESPH3304730377	4/8	17
222	ES080307911813	FLORA SNIPER KHALEESI	ESPH3304614940	5/3	18
225	ES000307829136	FLORA DOORMAN BRITHANY	ESPH3304612249	5/5	18
230	ES010307802321	FLORA JACOBY ADARA	ESPH3304502408	5/10	18
240	ES010307680598	FLORA JACOBY MANAWA	ESPH3304404374	6/6	19
246	ES040307567373	FLORA JACOBY LIS ET	ESPH3304404007	6/9	20

CASA PERICÓN - S333114

10	ES090308739732	PERICON MIA MAXL	ESPH3305482268	0/7	1
82	ES020308628062	ZAPEROS EMILIO BRUMA	ESPH3305329105	1/4	4

GANADERÍAS PARTICIPANTES

Collar	C.I.B	Nombre del animal	Nº del animal	Edad	Secc.
CASA VIÑA, S.C. - S330827					
251	ES030306477717	VIÑA SHOTTLE BLANQUINA	ESPH3303299270	13/4	R
EL CASAO - S331477					
33	ES020308737579	CASAO CRUSHABULL CORINA RED	ESPH3305335900	0/9	2
163	ES030308392999	PELAEZ ACTION EDAAH	ESPH3305102312	2/6	12
EL GORGOYU, S.C. - S332608					
67	ES090308706377	EL GORGOYU BETH ALLEYOOP	ESPH3305331624	1/1	3
101	ES090308592699	EL GORGOYU BEA HARRIS	ESPH3305229333	1/7	5
GANADERÍA CASA VENTURO, S.C. - S332098					
8	ES090308722022	VENTURO CHIEF AMELIE	ESPH3305481428	0/7	1
43	ES040308696635	VENTURO ROMPEN OTAWA RED	ESPH3305334171	0/10	2
51	ES020308696633	VENTURO D LAMBDA ROSMEL	ESPH3305331590	0/11	2
65	ES090308696629	VENTURO HAPPEN ROSANI	ESPH3305331586	1/1	3
81	ES070308554697	VENTURO HAVE IT ALL ZUMBA	ESPH3305229880	1/4	4
97	ES030308554693	VENTURO CHIEF LINK	ESPH3305227776	1/7	5
136	ES050308464218	VENTURO ARROW ROLL	ESPH3305220386	2/2	11
138	ES040308464217	VENTURO DELTA-LAMBDA LICORICE	ESPH3305106536	2/2	11

Tradilait

Leche maternizada para
rumiantes

Rumipack

Núcleos para piensos
de arranque

La solución ganadora para el destete

ADM ANIMAL NUTRITION SPAIN, S.A.
c Clavo, nº1 · Pol. Ind. Santa Ana · 28522
Rivas Vaciamadrid (Madrid)
t (34) 91 666 85 00
setnanutricion@adm.com · w setna.com

Setna

NUTRICIÓN Y SERVICIOS



GANADERÍAS PARTICIPANTES

Collar	C.I.B	Nombre del animal	Nº del animal	Edad	Sexo
154	ES030308421368	VENTURO HOT.JOB ROMILITA	ESPH3305103792	2/5	12
160	ES070308421384	VENTURO D. LAMBDA RULETA	ESPH3305103182	2/6	12
174	ES060308255707	VENTURO EMILIO MONITA	ESPH3304979363	2/10	13
	Copropietaria: S.A.T. CECENO				
186	ES000308219694	VENTURO JORDY ROSMERY	ESPH3304974219	3/3	14
208	ES080308013296	VENTURO CRUSHTIME MAHELIA	ESPH3304864969	3/9	15
	Copropietaria: CANTINA HOLSTEINS S.C.				
220	ES030307981361	VENTURO EMILIO ROMA ET	ESPH3304727050	4/10	17
235	ES060307741722	VENTURO EMILIO ROXAIDE ET	ESPH3304496749	6/3	19

GANADERÍA MANOLERO, S.C. - S331784

47	ES020308750361	MANOLERO MASTER TRIANA	ESPH3305331557	0/10	2
53	ES031113619266	BAIXO HANANS ELEGANZE	ESPH2705412747	0/11	2
90	ES060308625647	MANOLERO HANANS VANESA	ESPH3305327815	1/5	4
99	ES060308597453	MANOLERO ALONGSIDE BRISA	ESPH3305228070	1/7	5
107	ES000308589799	MANOLERO CHIEF CRISTAL	ESPH3305225751	1/8	5
125	ES070308547250	MANOLERO MOOVIN IRMA	ESPH3305220862	1/11	6

GANADERÍA NAREDO - S333110

72	ES040308691710	NAREDO REDEYE LUNARES RED	ESPH3305329614	1/2	3
102	ES000308592725	NAREDO HARRIS DAKOTA	ESPH3305328196	1/7	5
169	ES040308396914	NAREDO BAILY CHEN MARQUESA	ESPH3305104433	2/8	13

GANADERÍA PARLERO, S.C. - S331666

27	ES000308737260	PARLERO COBALCO DOHASIS	ESPH3305481661	0/8	1
71	ES000308598143	PARLERO HEALER VALVOA	ESPH3305332663	1/1	3
113	ES030308569761	PARLERO MAKER EMILY	ESPH3305327307	1/8	5
123	ES030308516944	PARLERO OTTO REGY	ESPH3305229504	1/11	6
166	ES080308391731	PARLERO ARROW ZULA	ESPH3305104857	2/7	12
215	ES050308058807	PARLERO WILSON HELECTRA	ESPH3304863094	4/3	17

GANADERÍA PORCILO, S.C. - S331194

238	ES090307704740	PORCILO LISA MERIDIAN	ESPH3304616201	6/3	20
-----	----------------	-----------------------	----------------	-----	----

HOLSTEIN BORA, S.C. - S333098

9	ES080308738465	BORA HARRIS UCRANIA	ESPH3305482984	0/7	1
98	ES040308620219	BORA UNDENIED POLONIA	ESPH3305327900	1/7	5
119	ES030308563070	BORA CRUSHABULL EUROPA	ESPH3305224650	1/10	6

LA FONTICA - S332363

2	ES090308739914	FONTICA LUCERA STAR RED	ESPH3305484887	0/6	1
---	----------------	-------------------------	----------------	-----	---

LA SOLEDAD, S.C. - S331335

41	ES030308748599	LA SOLEDAD DENVER CARINA	ESPH3305335424	0/10	2
----	----------------	--------------------------	----------------	------	---

LLARRIBA, S.C. - S332795

187	ES080308308623	LLARRIBA HANIKO SABINA	ESPH3304974087	3/4	14
209	ES000308139813	LLARRIBA SANMAMES MAELA ET	ESPH3304867772	3/10	15
231	ES030307786231	LLARRIBA BAILY CHEN BRITA	ESPH3304500628	5/11	18

LLERCO - K940381

63	ES040308730525	SAMASILVA ALEGRIA MOOVIN 822	ESPH3305331652	1/0	3
88	ES050605389847	MARINA BAROLO MISSY	ESPH3905314499	1/5	4
	Copropietaria: SAMASILVA				
100	ES060308564134	SAMASILVA JENY MAKER 800	ESPH3305227913	1/7	5

GANADERÍAS PARTICIPANTES

Collar	C.I.B	Nombre del animal	Nº del animal	Edad	Sexo
--------	-------	-------------------	---------------	------	------

MASERONES HOLSTEIN - K940327

54	ES010605442012	MARINA MASTER BAMBI ET	ESPH3905311970	0/11	2
	Copropietaria:	LA MARINA DE RETORTILLO			
77	ES050605406910	MARINA MASTER SILVIA	ESPH3905314502	1/4	4
	Copropietaria:	LA MARINA DE RETORTILLO			

SAT GANADERÍA LOS LAURELES - S330044

46	ES010308742511	LAURELES DOORMAN DOÑAANA LILY	ESPH3305333983	0/10	2
94	ES040308602239	LAURELES MOOVIN ENYS	ESPH3305227655	1/6	5
114	ES000308534841	LAURELES TATOO ESPERANZA	ESPH3305224366	1/9	6
149	ES070308478998	LAURELES MOOVIN RITA	ESPH3305106667	2/4	12
153	ES040308448506	LAURELES CHIEF CRISANTA	ESPH3305105070	2/4	12

SAT GANADERÍA PERRITO - S332122

190	ES050308253857	PERRITO DYLAN RAMIRA	ESPH3304972428	3/5	14
191	ES060308253858	PERRITO DELTA-LAMBDA REIKIAVIK	ESPH3304972427	3/5	14
239	ES040307743293	PERRITO SNEAKER RANDAL	ESPH3304497634	6/5	19

SAMASILVA - S332598

13	ES010308713169	SAMASILVA ALINA GRADE 835	ESPH3305481788	0/7	1
70	ES070308694803	SAMASILVA ALTAMIRA MOOVIN 818	ESPH3305331648	1/1	3
121	ES060308517871	SAMASILVA CORA DOC	ESPH3305222658	1/11	6

XUANÓN - K940366

15	ES050308725505	FLORA HANANS FARAH	ESPH3305335145	0/8	1
22	ES040308649872	XUANON ADMIRAL ONASSIS	ESPH9405335568	0/8	1
26	ES020308736941	FLORA AYDEN DINORA	ESPH3305335135	0/8	1
85	ES050308283451	XUANON DORAL RED RIGOBERTA	ESPH9405229866	1/5	4
86	ES040308283450	XUANON DORAL ANETHA RED	ESPH9405229865	1/5	4
109	ES070308564066	SAMASILVA CHATI HANIKO 795	ESPH3305225079	1/8	5

CANTABRIA

CUDAÑA - J390075

17	ES080605431283	CUDAÑA EMPORIO MAXL	ESPH3905312800	0/8	1
19	ES070605431282	CUDAÑA BAHAR REDEYE RED	ESPH3905312799	0/8	1
118	ES030605289726	CUDAÑA ARIES DELTA-LAMBDA	ESPH3905192089	1/10	6
140	ES060605176436	CUDAÑA MANILA RIDGELINE	ESPH3905068845	2/4	11
158	ES060605176414	CUDAÑA ANJULA MOLIERE	ESPH3905067612	2/6	12
177	ES040605099425	CUDAÑA ICARUS FABULOUS	ESPH3905010336	3/0	14
196	ES040604992092	CUDAÑA SOLY CHALLENGER	ESPH3904875130	3/7	15
198	ES020604992090	CUDAÑA LORNA CRUSHABULL	ESPH3904879362	3/7	15
218	ES090604915118	CUDAÑA KIM OUTLAST	ESPH3904675116	4/8	17
245	ES090604760340	CUDAÑA AILANTO MILLENNIUM	ESPH3904442329	6/1	20

EL CANTÓN, S.C. - J391633

38	ES010605455275	CANTON KAZURRA PERENNIAL	ESPH3905318780	0/10	2
156	ES090605233757	CANTON BRUNI HANIKO	ESPH3905073674	2/5	12
205	ES040605073781	CANTON VEGA AWESOME ET	ESPH3904875856	3/8	15
214	ES040605010517	CANTON CAMILA DYLAN	ESPH3904775197	4/2	17

GLORIA HOLSTEIN - J391953

6	ES050605478890	GLORIA HAXL SORPRESA	ESPH3905439382	0/7	1
12	ES000605468777	GLORIA HAXL ANITA	ESPH3905319817	0/7	1
37	ES050605451744	GLORIA COLLISION KATIA	ESPH3905318127	0/10	2
55	ES020605439758	GLORIA MOOVIN BAMBI	ESPH3905316129	0/11	2

GANADERÍAS PARTICIPANTES

Collar	C.I.B	Nombre del animal	Nº del animal	Edad	Sexo
60	ES010605439757	GLORIA SKYHIGH MARRY	ESPH3905316128	1/0	3
87	ES020605370229	GLORIA UNIX GASDA	ESPH3905313468	1/5	4
95	ES080605343653	GLORIA THUNDER STORM MERILI ET	ESPH3905310322	1/7	5
117	ES040605321791	GLORIA WARRIORS ANTYA RED	ESPH3905195122	1/9	6
126	ES020605313815	GLORIA SKYHIGH ALBI	ESPH3905194492	1/11	6
132	ES040605299652	GLORIA ALLEYOOP NOA	ESPH3905193560	2/0	11
164	ES080605216520	T. 6520 MARLON	ESPH3905067280	2/7	12
193	ES030605096890	GLORIA EUGENIO MALENI	ESPH3904880661	3/5	14
197	ES090605078496	GLORIA SIDEKICK BAMBI	ESPH3904880665	3/7	15
204	ES060605068331	GLORIA JORDY DESTINITY RED ET	ESPH3904875677	3/8	15
213	ES070605031715	GLORIA UNIX MARRIETA ET	ESPH3904875598	4/1	17
226	ES050107078336	VISTAHERMOSA DIAMONDBACK ELIA	ESPH1404657364	5/6	18

GRANJA LA MARINA - J390177

93	ES000605353193	MARINA BOOM ALXY	ESPH3905199118	1/6	5
103	ES090605339329	MARINA DENVER ALINA	ESPH3905310402	1/7	5
131	ES030605313805	MARINA 1ST GRADE LARITA	ESPH3905192529	1/11	11
141	ES090605270845	MARINA MASTER BULERIA	ESPH3905075688	2/4	11
155	ES050605247486	MARINA CRUSHABULL NATY	ESPH3905192517	2/5	12
157	ES030605247484	MARINA CRUSHABULL FABIA	ESPH3905192516	2/5	12
172	ES020605200497	MARINA MOOVIN ELVA	ESPH3905066281	2/9	13
244	ES040604321706	OYAMBRE PUPILE BLADE	ESPH9403974081	9/7	20

LA ROZA - K940331

30	ES010605461299	MARINA HONOUR ALMA	ESPH3905318994	0/8	1
	Copropietaria:	LA MARINA DE RETORTILLO			
31	ES000605461298	MARINA BAROLO KATIANA	ESPH3905318992	0/9	2
	Copropietaria:	LA MARINA DE RETORTILLO			
69	ES070605442007	MARINA MASTER MELINDA	ESPH3905316488	1/1	3
	Copropietaria:	LA MARINA DE RETORTILLO			
89	ES040605389846	MARINA MASTER BARBIE	ESPH3905314497	1/5	4
	Copropietaria:	LA MARINA DE RETORTILLO			

LLERA HER, S.C. - J390898

52	ES000605444437	LLERA MOOVIN PRISM	ESPH3905316738	0/11	2
66	ES090605429513	LLERA UNSTOPABULL WAR 1 RED ET	ESPH3905311797	1/1	3
150	ES000605282675	LLERA MOOVIN CRUSALE	ESPH3905075158	2/4	12
168	ES080605208102	LLERA ADMIRAL EMIMALI	ESPH3905068274	2/8	13
178	ES060605163955	LLERA JORDY UNLAUR	ESPH3905011000	3/0	14
194	ES090605084909	LLERA WARRIOR OSCAR 1 RED	ESPH3904876039	3/6	15
201	ES070605080234	LLERA SIDEKICK BRISA	ESPH3904876034	3/8	15
236	ES030604777770	LLERA BYWAY LERELA	ESPH3904540411	6/3	19
252	ES030603821204	LLERA LIBERITY GLEN	ESPH9403189284	13/10	R

S.A.T. CABO OYAMBRE - K940290

83	ES040605351215	OYAMBRE ARYA MOOVIN	ESPH9405310440	1/4	4
111	ES020605373842	OYAMBRE KANDELA MOOVIN RED	ESPH9405310439	1/8	5
120	ES050109233757	H.CORONEL KING DOC MORENA 541	ESPH1405207243	1/10	6

S.A.T. CECEÑO - J390126

34	ES070605454187	LLINDE BARCEL DELTA-LAMBDA ET	ESPH3905312619	0/9	2
	Copropietaria:	ANGEL CUESTA			
50	ES010605446207	LLINDE SHIPPIE HANIKO ET	ESPH3905312618	0/11	2
234	ES010604774542	LLINDE WALLY GOLDDUST	ESPH3904534637	6/1	19
242	ES020604657152	LLINDE NIKA BEEMER	ESPH3904333316	7/1	20
247	ES000604001867	LLINDE ARIEL JORDAN	ESPH3903556043	12/0	20

GANADERÍAS PARTICIPANTES

Collar	C.I.B	Nombre del animal	Nº del animal	Edad	Sexo
--------	-------	-------------------	---------------	------	------

S.A.T. TEZANILLOS - J399176

18	ES020605461347	TEZANILLOS HANIKO PLAYA	ESPH3905319716	0/8	1
45	ES010605448087	TEZANILLOS HANIKO CUCA	ESPH3905318036	0/10	2
68	ES070605418661	TEZANILLOS HANANS GOLOSA	ESPH3905315386	1/1	3
74	ES000605411505	TEZANILLOS DELTA-LAMBDA LUCY	ESPH3905315371	1/2	3
104	ES090605336808	TEZANILLOS HANIKO OLLA	ESPH3905196827	1/7	5
115	ES040605324052	TEZANILLOS ALLIGATOR REGALIZ	ESPH3905195366	1/9	6
173	ES000605190214	TEZANILLOS MOOVIN LAURA	ESPH3905066340	2/10	13
175	ES080605181926	TEZANILLOS HANIKO TRAMUSCUETOS	ESPH3905010794	2/11	13
184	ES040605143080	TEZANILLOS SIDEKICK GOROSITA	ESPH3905009693	3/2	14
199	ES010605074883	TEZANILLOS SIDEKICK PANDEACEBA	ESPH3904875553	3/7	15
216	ES010604989643	TEZANILLOS CHIEF STA CRUZ	ESPH3904770646	4/4	17
227	ES050604830543	TEZANILLOS SOLOMON DELIA	ESPH3904541587	5/6	18

SOMOBOO - J391026

221	ES000604896915	SOMOBOO ELVIRA ELUDE	ESPH3904670630	5/2	18
-----	----------------	----------------------	----------------	-----	----

ÁVILA

HNOS. JIMÉNEZ S.C.P. - L050142

40	ES040815752971	BLACHA BOLA UPGRADE	ESPH0505378973	0/10	2
106	ES060815152804	BLACHA PAULYS MOOVIN	ESPH0505243864	1/8	5

LA SERRADA - L050059

228	ES020813035804	SERRADA CHANTEL CHIEF	ESPH0504572497	5/7	18
-----	----------------	-----------------------	----------------	-----	----

Copropietaria: J.A. HERNÁNDEZ, Q. SERRABASSA, AGRIBER YQUALITY HOLSTEINS

RONA - L050101

134	ES040815154342	RONA GRADE MARGOT	ESPH0505241721	2/2	11
237	ES090812207456	RONA JACOBY CHABEL 4	ESPH0504465503	6/3	19
241	ES080812207444	RONA BYWAY SANTA	ESPH0504388269	6/9	19

BARCELONA

CAN SOCA - C080041

49	ES070905501110	SOCA 81 BAMBINO	ESPH0805388592	0/11	2
64	ES070905517010	SOCA 10 DYLAN	ESPH0805388589	1/0	3
96	ES050905508960	SOCA 138 FUNNY FACE	ESPH0805291744	1/7	5
151	ES000905363964	SOCA 30 ENZO	ESPH0805150542	2/4	12
165	ES030905356655	SOCA 15 ARROW	ESPH0805119966	2/7	12
188	ES040905159100	SOCA 234 CRUSHTIME	ESPH0804958449	3/4	14
192	ES030905150975	SOCA 217 HANIKO	ESPH0804955497	3/5	14
203	ES090905150006	SOCA 24 HANIKO	ESPH0804952495	3/8	15

EXP. PECUARIAS COVE, S.L. (EL CAMPGRAN) - C080074

21	ES070905571185	CAMPGRAN AYMARA MOOVIN	ESPH0805418085	0/8	1
108	ES020905372729	CAMPGRAN-HSCT LOANE BOOM ET	ESPH0805292828	1/8	5

Copropietaria: HSCT

135	ES000905372556	COMAS NOVAS PRINCES THUNDER ET	ESPH0805213560	2/2	11
145	ES030905372559	CAMPGRAN-HSCT EVEREST UNSTOPAB	ESPH0805216900	2/1	12

Copropietaria: HSCT

147	ES020905356223	CAMPGRAN ROXYNA CHIEF	ESPH0805213423	2/3	12
-----	----------------	-----------------------	----------------	-----	----

LLEIDA

CAL MARQUET - C250100

7	ES080905571733	MARQUET SHEILA LEGEND	ESPH2505419914	0/7	1
139	ES030905230461	MARQUET QUEENS BOOM	ESPH2505212196	2/3	11
180	ES090905215942	MARQUET PARADIS UNSTOPABULL	ESPH2505025347	3/1	14

GANADERÍAS PARTICIPANTES

Collar	C.I.B	Nombre del animal	Nº del animal	Edad	Sexo
PONDEROSA HOLSTEINS - C250297					
133	ES040905272000	PONDEROSA DELTA L. PILUCA	ESPH2505217249	2/1	11
202	ES070905198300	PONDEROSA CRUSHABULL LOLY	ESPH2504951820	3/8	15
206	ES000605064480	PONDEROSA CRUSHABULL WOLLY ET	ESPH2504956307	3/9	15
210	ES060905126872	PONDEROSA KENDAL BETTY	ESPH2504890538	3/10	15
217	ES010604951078	PONDEROSA SOLOMON ANGEL ET	ESPH2504722566	4/7	17
229	ES060904929284	PONDEROSA MERIDIAN EMIGRANT	ESPH2504529413	5/9	18
232	ES060904922341	PONDEROSA EUGENIO EZRA	ESPH2504528007	5/11	18

A CORUÑA

CASAS - G150604					
185	ES071113024952	POZOSAA SIDEKICK 4952	ESPH2704987987	3/3	14

GANADERÍA CARRO, S.L. - G150228

1	ES061114131195	CASA-NOVA GIGI D. LAMBDA 1712	ESPH1505461085	0/6	1
20	ES051114131161	CASA-NOVA SALMA HAPPEN 1684	ESPH1505450077	0/8	1
36	ES051114131138	CASA-NOVA GIGI BLASKA 1661	ESPH1505428715	0/10	2
62	ES061113835663	CASA-NOVA MOTOMAMI MR HAPPEN	ESPH1505401622	1/0	3
80	ES011113835624	CASA-NOVA SAHARA HANANS 1592	ESPH1505340694	1/4	4
110	ES051113639857	CASA-NOVA SELMA MR HANANS 1531	ESPH1505276932	1/8	5
143	ES021113412582	CASA-NOVA VALANA DOORMAN 1463	ESPH1505138474	2/4	11
		Copropietaria: MIGUEL RIAL MATO			
189	ES001112815301	CASA-NOVA YAIVE DISCJOCKEY	ESPH1504995167	3/4	14

GANADERIA PISTULARIO, S.L. - G152122

28	ES011113944379	CMP HAXL ADA ET	ESPH1505411194	0/8	1
		Copropietaria: CMP XEN			
29	ES011113944380	CMP HAXL ANYA ET	ESPH1505411195	0/8	1
		Copropietaria: CMP XEN			
146	ES081113298000	PISTULARIO SELECT HANIKO	ESPH1505170562	2/2	12
		Copropietaria: CMP XEN			
170	ES071113181725	CUNDINS ADELE MOOVIN ET	ESPH1505061883	2/8	13
		Copropietaria: CMP XEN			

LUGO

CASA CID - G270627

200	ES090308217200	FERREIRO ROCIO JORDY RED ROJA	ESPH3304867334	3/7	15
		Copropietaria: G. ELOY, S. FILGUEIRAS, Q. SERRABASSA Y AGRIBER			
223	ES081112017747	CID DELTA MEGAN	ESPH2704634344	5/4	18
248	ES001110151024	CID SHOPPING MAIKA	ESPH2703993508	9/4	R

CASA POZO, S.C. - G271889

249	ES041110157128	POZOSAA ATWOOD 7128 TAMARA	ESPH2703899763	9/10	R
-----	----------------	----------------------------	----------------	------	---

NOVOA, S.C. - G270648

250	ES071108130076	NOVOA GERARD ROCIO	ESPH2703488945	12/4	R
-----	----------------	--------------------	----------------	------	---

S.A.T. REY DE MIÑOTELO - G270474

5	ES071114189101	REY 1226 HANIKO YULINDA	ESPH2705507205	0/6	1
23	ES011114189092	REY 1217 HAXL AMARA	ESPH2705462526	0/8	1
25	ES061113849396	REY 1211 HAXL SORAYA	ESPH2705462523	0/8	1
32	ES021113849392	REY 1207 HAPPEN CARINA	ESPH2705458517	0/9	2
57	ES081113849376	REY 1193 HAXL ZYNAL	ESPH2705413197	0/11	2
58	ES051113849384	REY 1201 HAXL ZYANA	ESPH2705431259	0/11	2
75	ES011113849357	REY 1174 THUNDERSTORM HOLY	ESPH2705397474	1/2	3

GANADERÍAS PARTICIPANTES

Collar	C.I.B	Nombre del animal	Nº del animal	Edad	Sexo:
84	ES031113849348	REY 1165 HANDSOME ARI	ESPH2705348203	1/4	4
105	ES031113622463	REY 1144 MOOVIN YULIMAR	ESPH2705337192	1/7	5
124	ES091113622414	REY 1091 MOOVIN ZINTAL	ESPH2705274747	1/11	6
128	ES031113622407	REY 1085 MOOVIN SOLY ET	ESPH2705284224	2/0	6
148	ES021113331037	REY 1066 CHIEF BRUNA	ESPH2705175769	2/3	12
207	ES051112697826	REY 946 JACOBY MAHENDRA	ESPH2704936325	3/9	15
233	ES021111003454	REY 814 BEEMER YURI	ESPH2704560615	6/0	19

NAVARRA

PLANILLO HOLSTEIN - P310214

3	ES011403038675	PLANILLO HANIKO MONY	ESPH3105444438	0/6	1
24	ES051403037574	PLANILLO CHAMPION TOLOSA RED	ESPH3105444417	0/8	1
61	ES081403037566	PLANILLO WARRIOR THUNDERWOMAN	ESPH3105298188	1/0	3
127	ES061403036823	PLANILLO WARRIOR NOHA	ESPH3105123602	2/0	6

S.C. KATTABURU - P310046

212	ES011402658644	KATTABURU CHIEF HELENE	ESPH3104807783	4/0	17
224	ES081402928622	KATTABURU CHIEF LIEBRE	ESPH3104652215	5/4	18

GUIPÚZCOA

ONDAZARTE GAIN, S.L. - V200257

11	ES001530570274	ONDAZARTE SIDEKICK WILLIS	ESPH2005468326	0/7	1
159	ES091530548479	ONDAZARTE SIDEKICK HARRIBELT	ESPH2005035971	2/6	12

VIZCAYA

AMETSLEKU, C.B. - V480692

39	ES081520600794	AMETSLEKU HANIKO TXIKALETA	ESPH4805322939	0/10	2
76	ES051520592914	AMETSLEKU ROYALFLUSH FIRST	ESPH4805322212	1/3	4
78	ES061520592904	AMETSLEKU HANIKO SPIRIT	ESPH4805322208	1/4	4
79	ES081520581090	AMETSLEKU DORAL ERRAUSKIÑE RED	ESPH4805322340	1/4	4
91	ES061520581076	AMETSLEKU HANIKO TALA	ESPH4805322204	1/6	5
167	ES021520562362	AMETSLEKU HIGH OCTANE FUTURE	ESPH4805108724	2/7	12

SAROBEFARM, S.L. - V480705

142	ES041520562240	SAROBEFARM WARRIOR IZANE ROJA	ESPH4805108737	2/4	11
-----	----------------	-------------------------------	----------------	-----	----

ANIMALES PARTICIPANTES

Collar	C.I.B	Nombre del animal	Ganadería y Provincia	Secc.
1	ES061114131195	CASA-NOVA GIGI D. LAMBDA 1712	GANADERIA CARRO, S.L. - A CORUÑA	1
2	ES090308739914	FONTICA LUCERA STAR RED	LA FONTICA - ASTURIAS	1
3	ES011403038675	PLANILLO HANIKO MONY	PLANILLO HOLSTEIN - NAVARRA	1
4	ES010308764800	CANTINA DORAL ZENDRA RED	CANTINA HOLSTEIN S.C. - ASTURIAS	1
5	ES071114189101	REY 1226 HANIKO YULINDA	S.A.T. REY DE MIÑOTELO - LUGO	1
6	ES050605478890	GLORIA HAXL SORPRESA	GLORIA HOLSTEIN - CANTABRIA	1
7	ES080905571733	MARQUET SHEILA LEGEND	CAL MARQUET - LLEIDA	1
8	ES090308722022	VENTURO CHIEF AMELIE	GANADERIA CASA VENTURO, S.C. - ASTURIAS	1
9	ES080308738465	BORA HARRIS UCRANIA	HOLSTEIN BORA, S.C. - ASTURIAS	1
10	ES090308739732	PERICON MIA MAXL	CASA PERICON - ASTURIAS	1
11	ES001530570274	ONDAZARTE SIDEKICK WILLIS	ONDAZARTE GAIN,S.L. - GUIPUZCOA	1
12	ES000605468777	GLORIA HAXL ANITA	GLORIA HOLSTEIN - CANTABRIA	1
13	ES010308713169	SAMASILVA ALINA GRADE 835	SAMASILVA - ASTURIAS	1
14	ES000308754327	AGROARTIME AM LAMBDA LITTLEONE	AM2020M, S.L.U. - ASTURIAS	1
15	ES050308725505	FLORA HANANS FARAH	XUANON - ASTURIAS	1
16	ES010308754077	AGROARTIME AM AGRWGAPLY RED ET	AM2020M, S.L.U. - ASTURIAS	1
17	ES080605431283	CUDAÑA EMPORIO MAXL	CUDAÑA - CANTABRIA	1
18	ES020605461347	TEZANILLOS HANIKO PLAYA	S.A.T. TEZANILLOS - CANTABRIA	1
19	ES070605431282	CUDAÑA BAHAR REDEYE RED	CUDAÑA - CANTABRIA	1
20	ES051114131161	CASA-NOVA SALMA HAPPEN 1684	GANADERIA CARRO, S.L. - A CORUÑA	1
21	ES070905571185	CAMPGRAN AYMARA MOOVIN	E. P. COVE (EL CAMPGRAN) - BARCELONA	1
22	ES040308649872	XUANON ADMIRAL ONASSIS	XUANON - ASTURIAS	1
23	ES011114189092	REY 1217 HAXL AMARA	S.A.T. REY DE MIÑOTELO - LUGO	1
24	ES051403037574	PLANILLO CHAMPION TOLOSA RED	PLANILLO HOLSTEIN - NAVARRA	1
25	ES061113849396	REY 1211 HAXL SORAYA	S.A.T. REY DE MIÑOTELO - LUGO	1
26	ES020308736941	FLORA AYDEN DINORA	XUANON - ASTURIAS	1
27	ES000308737260	PARLERO COBALCO DOHASIS	GANADERIA PARLERO, S.C. - ASTURIAS	1
28	ES011113944379	CMP HAXL ADA ET	GANADERIA PISTULARIO,S.L. - A CORUÑA	1
		Copropietaria:	CMP XEN	
29	ES011113944380	CMP HAXL ANYA ET	GANADERIA PISTULARIO,S.L. - A CORUÑA	1
		Copropietaria:	CMP XEN	
30	ES010605461299	MARINA HONOUR ALMA	LA ROZA - CANTABRIA	1
		Copropietaria:	LA MARINA DE RETORTILLO	
31	ES000605461298	MARINA BAROLO KATIANA	LA ROZA - CANTABRIA	2
		Copropietaria:	LA MARINA DE RETORTILLO	
32	ES021113849392	REY 1207 HAPPEN CARINA	S.A.T. REY DE MIÑOTELO - LUGO	2
33	ES020308737579	CASAO CRUSHABULL CORINA RED	EL CASAO - ASTURIAS	2
34	ES070605454187	LLINDE BARCEL DELTA-LAMBDA ET	S.A.T. CECENO - CANTABRIA	2
		Copropietaria:	ANGEL CUESTA	
35	ES090308596806	CANTINA CHIEF MAHALEN	CANTINA HOLSTEIN S.C. - ASTURIAS	2
36	ES051114131138	CASA-NOVA GIGI BLASKA 1661	GANADERIA CARRO, S.L. - A CORUÑA	2
37	ES050605451744	GLORIA COLLISION KATIA	GLORIA HOLSTEIN - CANTABRIA	2
38	ES010605455275	CANTON KAZURRA PERENNIAL	EL CANTON, S.C. - CANTABRIA	2
39	ES081520600794	AMETSLEKU HANIKO TXIKALETA	AMETSLEKU, C.B. - VIZCAYA	2
40	ES040815752971	BLACHA BOLA UPGRADE	HNOS.JIMENEZ S.C.P. - ÁVILA	2
41	ES030308748599	LA SOLEDAD DENVER CARINA	LA SOLEDAD, S.C. - ASTURIAS	2
42	ES000308736905	FLORA MAXL HARAKIRI	CASA FLORA. SDAD.CIVIL - ASTURIAS	2
43	ES040308696635	VENTURO ROMPEN OTAWA RED	GANADERIA CASA VENTURO, S.C. - ASTURIAS	2
44	ES080308738250	AGR BAMBINO FLORA	AGROARTIME, S.C. - ASTURIAS	2
45	ES010605448087	TEZANILLOS HANIKO CUCA	S.A.T. TEZANILLOS - CANTABRIA	2
46	ES010308742511	LAURELES DOORMAN DOÑAANA LILY	S.A.T. GANADERIA LOS LAURELES - ASTURIAS	2
47	ES020308750361	MANOLERO MASTER TRIANA	GANADERIA MANOLERO, S.C. - ASTURIAS	2
48	ES070308596804	CANTINA JORDY NORI RED	CANTINA HOLSTEIN S.C. - ASTURIAS	2

ANIMALES PARTICIPANTES

Collar	C.I.B	Nombre del animal	Ganadería y Provincia	Secc.
49	ES070905501110	SOCA 81 BAMBINO	CAN SOCA - BARCELONA	2
50	ES010605446207	LLUNDE SHIPPIE HANIKO ET	S.A.T. CECENO - CANTABRIA	2
51	ES020308696633	VENTURO D LAMBDA ROSMEL	GANADERIA CASA VENTURO, S.C. - ASTURIAS	2
52	ES000605444437	LLERA MOOVIN PRISM	LLERA HER, S.C. - CANTABRIA	2
53	ES031113619266	BAIXO HANANS ELEGANZE	GANADERIA MANOLERO, S.C. - ASTURIAS	2
54	ES010605442012	MARINA MASTER BAMBI ET	MASERONES HOLSTEIN - ASTURIAS	2
			Copropietaria: LA MARINA DE RETORTILLO	
55	ES020605439758	GLORIA MOOVIN BAMBI	GLORIA HOLSTEIN - CANTABRIA	2
56	ES000308700494	AGROARTIME AM HANIKO ROXAN	AM2020M, S.L.U. - ASTURIAS	2
			Copropietaria: MARCELLO LADINA	
57	ES081113849376	REY 1193 HAXL ZYNAL	S.A.T. REY DE MIÑOTELO - LUGO	2
58	ES051113849384	REY 1201 HAXL ZYANA	S.A.T. REY DE MIÑOTELO - LUGO	2
59	ES080308701111	AGROARTIME AM HANIKO DOROTY	AM2020M, S.L.U. - ASTURIAS	3
60	ES010605439757	GLORIA SKYHIGH MARRY	GLORIA HOLSTEIN - CANTABRIA	3
61	ES081403037566	PLANILLO WARRIOR THUNDERWOMAN	PLANILLO HOLSTEIN - NAVARRA	3
62	ES061113835663	CASA-NOVA MOTOMAMI MR HAPPEN	GANADERIA CARRO, S.L. - A CORUÑA	3
63	ES040308730525	SAMASILVA ALEGRIA MOOVIN 822	LLERCO - ASTURIAS	3
64	ES070905517010	SOCA 10 DYLAN	CAN SOCA - BARCELONA	3
65	ES090308696629	VENTURO HAPPEN ROSANI	GANADERIA CASA VENTURO, S.C. - ASTURIAS	3
66	ES090605429513	LLERA UNSTOPABULL WAR 1 RED ET	LLERA HER, S.C. - CANTABRIA	3
67	ES090308706377	EL GORGOYU BETH ALLEVOOP	EL GORGOYU, S.C. - ASTURIAS	3
68	ES070605418661	TEZANILLOS HANANS GOLOSA	S.A.T. TEZANILLOS - CANTABRIA	3
69	ES070605442007	MARINA MASTER MELINDA	LA ROZA - CANTABRIA	3
			Copropietaria: LA MARINA DE RETORTILLO	
70	ES070308694803	SAMASILVA ALTAMIRA MOOVIN 818	SAMASILVA - ASTURIAS	3
71	ES000308598143	PARLERO HEALER VALVOA	GANADERIA PARLERO, S.C. - ASTURIAS	3
72	ES040308691710	NAREDO REDEYE LUNARES RED	GANADERIA NAREDO - ASTURIAS	3
73	ES050308598580	TEC FLORA HARDY KATNISS ET	CASA FLORA. SDAD.CIVIL - ASTURIAS	3
74	ES000605411505	TEZANILLOS DELTA-LAMBDA LUCY	S.A.T. TEZANILLOS - CANTABRIA	3
75	ES011113849357	REY 1174 THUNDERSTORM HOLY	S.A.T. REY DE MIÑOTELO - LUGO	3
76	ES051520592914	AMETSLEKU ROYALFLUSH FIRST	AMETSLEKU, C.B. - VIZCAYA	4
77	ES050605406910	MARINA MASTER SILVIA	MASERONES HOLSTEIN - ASTURIAS	4
			Copropietaria: LA MARINA DE RETORTILLO	
78	ES061520592904	AMETSLEKU HANIKO SPIRIT	AMETSLEKU, C.B. - VIZCAYA	4
79	ES081520581090	AMETSLEKU DORAL ERRAUSKIÑE RED	AMETSLEKU, C.B. - VIZCAYA	4
80	ES011113835624	CASA-NOVA SAHARA HANANS 1592	GANADERIA CARRO, S.L. - A CORUÑA	4
81	ES070308854697	VENTURO HAVE IT ALL ZUMBA	GANADERIA CASA VENTURO, S.C. - ASTURIAS	4
82	ES020308628062	ZAPEROS EMILIO BRUMA	CASA PERICON - ASTURIAS	4
83	ES040605351215	OYAMBRE ARYA MOOVIN	S.A.T. CABO OYAMBRE - CANTABRIA	4
84	ES031113849348	REY 1165 HANDSOME ARI	S.A.T. REY DE MIÑOTELO - LUGO	4
85	ES050308283451	XUANON DORAL RED RIGOBERTA	XUANON - ASTURIAS	4
86	ES040308283450	XUANON DORAL ANETHA RED	XUANON - ASTURIAS	4
87	ES020605370229	GLORIA UNIX GASDA	GLORIA HOLSTEIN - CANTABRIA	4
88	ES050605389847	MARINA BAROLO MISSY	LLERCO - ASTURIAS	4
			Copropietaria: SAMASILVA	
89	ES040605389846	MARINA MASTER BARBIE	LA ROZA - CANTABRIA	4
			Copropietaria: LA MARINA DE RETORTILLO	
90	ES060308625647	MANOLERO HANANS VANESA	GANADERIA MANOLERO, S.C. - ASTURIAS	4
91	ES061520581076	AMETSLEKU HANIKO TALA	AMETSLEKU, C.B. - VIZCAYA	5
92	ES080308619409	AGR AM ROMPEN LULU RED ET	AGROARTIME, S.C. - ASTURIAS	5
			Copropietaria: ALBERTO MEDINA	
93	ES000605353193	MARINA BOOM ALXY	GRANJA LA MARINA - CANTABRIA	5
94	ES040308602239	LAURELES MOOVIN ENYS	S.A.T. GANADERIA LOS LAURELES - ASTURIAS	5

ANIMALES PARTICIPANTES

Collar	C.I.B	Nombre del animal	Ganadería y Provincia	Secc.
95	ES080605343653	GLORIA THUNDER STORM MERILI ET	GLORIA HOLSTEIN - CANTABRIA	5
96	ES050905508960	SOCA 138 FUNNY FACE	CAN SOCA - BARCELONA	5
97	ES030308554693	VENTURO CHIEF LINK	GANADERIA CASA VENTURO, S.C. - ASTURIAS	5
98	ES040308620219	BORA UNDENIED POLONIA	HOLSTEIN BORA, S.C. - ASTURIAS	5
99	ES060308597453	MANOLERO ALONGSIDE BRISA	GANADERIA MANOLERO, S.C. - ASTURIAS	5
100	ES060308564134	SAMASILVA JENY MAKER 800	LLERCO - ASTURIAS	5
101	ES090308592699	EL GORGOYU BEA HARRIS	EL GORGOYU, S.C. - ASTURIAS	5
102	ES000308592725	NAREDO HARRIS DAKOTA	GANADERIA NAREDO - ASTURIAS	5
103	ES090605339329	MARINA DENVER ALINA	GRANJA LA MARINA - CANTABRIA	5
104	ES090605336808	TEZANILLOS HANIKO OLLA	S.A.T. TEZANILLOS - CANTABRIA	5
105	ES031113622463	REY 1144 MOOVIN YULIMAR	S.A.T. REY DE MIÑOTELO - LUGO	5
106	ES060815152804	BLACHA PAULYS MOOVIN	HNOS.JIMENEZ S.C.P. - ÁVILA	5
107	ES000308589799	MANOLERO CHIEF CRISTAL	GANADERIA MANOLERO, S.C. - ASTURIAS	5
108	ES020905372729	CAMPGRAN-HSCT LOANE BOOM ET	E. P. COVE (EL CAMPGRAN) - BARCELONA	5
			Copropietaria: HSCT	
109	ES070308564066	SAMASILVA CHATI HANIKO 795	XUANON - ASTURIAS	5
110	ES051113639857	CASA-NOVA SELMA MR HANANS 1531	GANADERIA CARRO, S.L. - A CORUÑA	5
111	ES020605373842	OYAMBRE KANDELA MOOVIN RED	S.A.T. CABO OYAMBRE - CANTABRIA	5
112	ES030308552368	FLORA DENVER ULELY	CASA FLORA. SDAD.CIVIL - ASTURIAS	5
113	ES030308569761	PARLERO MAKER EMILY	GANADERIA PARLERO, S.C. - ASTURIAS	5
114	ES000308534841	LAURELES TATOO ESPERANZA	S.A.T. GANADERIA LOS LAURELES - ASTURIAS	6
115	ES040605324052	TEZANILLOS ALLIGATOR REGALIZ	S.A.T. TEZANILLOS - CANTABRIA	6
116	ES021113622440	REY AM HT PL HANIKO ADENIS	AM2020M, S.L.U. - ASTURIAS	6
			Copropietaria: HUERTA LOS TOBIAS Y PLANILLO HOLSTEIN	
117	ES040605321791	GLORIA WARRIORS ANTYA RED	GLORIA HOLSTEIN - CANTABRIA	6
118	ES030605289726	CUDAÑA ARIES DELTA-LAMBDA	CUDAÑA - CANTABRIA	6
119	ES030308563070	BORA CRUSHABULL EUROPA	HOLSTEIN BORA, S.C. - ASTURIAS	6
120	ES050109233757	H.CORONEL KING DOC MORENA 541	S.A.T. CABO OYAMBRE - CANTABRIA	6
121	ES060308517871	SAMASILVA CORA DOC	SAMASILVA - ASTURIAS	6
122	ES030308516659	FLORA DENVER ADRETA	CASA FLORA. SDAD.CIVIL - ASTURIAS	6
123	ES030308516944	PARLERO OTTO REGY	GANADERIA PARLERO, S.C. - ASTURIAS	6
124	ES091113622414	REY 1091 MOOVIN ZINTAL	S.A.T. REY DE MIÑOTELO - LUGO	6
125	ES070308547250	MANOLERO MOOVIN IRMA	GANADERIA MANOLERO, S.C. - ASTURIAS	6
126	ES020605313815	GLORIA SKYHIGH ALBI	GLORIA HOLSTEIN - CANTABRIA	6
127	ES061403036823	PLANILLO WARRIOR NOHA	PLANILLO HOLSTEIN - NAVARRA	6
128	ES031113622407	REY 1085 MOOVIN SOLY ET	S.A.T. REY DE MIÑOTELO - LUGO	6
129	ES080308417709	ARGOMOTA AM MIRAND APP PRED ET	AM2020M, S.L.U. - ASTURIAS	6
130	ES020308516669	FLORA ALLEYOOP MANEBRA	CASA FLORA. SDAD.CIVIL - ASTURIAS	11
131	ES030605313805	MARINA 1ST GRADE LARITA	GRANJA LA MARINA - CANTABRIA	11
132	ES040605299652	GLORIA ALLEYOOP NOA	GLORIA HOLSTEIN - CANTABRIA	11
133	ES040905272000	PONDEROSA DELTA L. PILUCA	PONDEROSA HOLSTEINS - LLEIDA	11
134	ES040815154342	RONA GRADE MARGOT	RONA - ÁVILA	11
135	ES000905372556	COMAS NOVAS PRINCES THUNDER ET	E. P. COVE (EL CAMPGRAN) - BARCELONA	11
136	ES050308464218	VENTURO ARROW ROLL	GANADERIA CASA VENTURO, S.C. - ASTURIAS	11
137	ES020308504567	AGR ETESIAN DUNIA	AGROARTIME, S.C. - ASTURIAS	11
138	ES040308464217	VENTURO DELTA-LAMBDA LICORICE	GANADERIA CASA VENTURO, S.C. - ASTURIAS	11
139	ES030905230461	MARQUET QUEENS BOOM	CAL MARQUET - LLEIDA	11
140	ES060605176436	CUDAÑA MANILA RIDGELINE	CUDAÑA - CANTABRIA	11
141	ES090605270845	MARINA MASTER BULERIA	GRANJA LA MARINA - CANTABRIA	11
142	ES041520562240	SAROBEFARM WARRIOR IZANE ROJA	SAROBEFARM,S.L. - VIZCAYA	11
143	ES021113412582	CASA-NOVA VALANA DOORMAN 1463	GANADERIA CARRO, S.L. - A CORUÑA	11
			Copropietaria: MIGUEL RIAL MATO	
144	ES080308516643	FLORA DENVER VANESA	CASA FLORA. SDAD.CIVIL - ASTURIAS	12

Monitorización SenseHub®:

Información en tiempo real de tus animales en la palma de tu mano.



REPRODUCCIÓN



SALUD



ALIMENTACIÓN



BIENESTAR



ANIMALES PARTICIPANTES

Collar	C.I.B	Nombre del animal	Ganadería y Provincia	Secc.
145	ES030905372559	CAMPGRAN-HSCT EVEREST UNSTOPAB	E. P. COVE (EL CAMPGRAN) - BARCELONA	12
			HSCT	
146	ES081113298000	PISTULARIO SELECT HANIKO	GANADERIA PISTULARIO,S.L. - A CORUÑA	12
			CMP XEN	
147	ES020905356223	CAMPGRAN ROXYNA CHIEF	E. P. COVE (EL CAMPGRAN) - BARCELONA	12
148	ES021113331037	REY 1066 CHIEF BRUNA	S.A.T. REY DE MIÑOTELO - LUGO	12
149	ES070308478998	LAURELES MOOVIN RITA	S.A.T. GANADERIA LOS LAURELES - ASTURIAS	12
150	ES000605282675	LLERA MOOVIN CRUSALE	LLERA HER, S.C. - CANTABRIA	12
151	ES000905363964	SOCA 30 ENZO	CAN SOCA - BARCELONA	12
152	ES050308411684	FLORA AXL BUGSY	CASA FLORA. SDAD.CIVIL - ASTURIAS	12
153	ES040308448506	LAURELES CHIEF CRISANTA	S.A.T. GANADERIA LOS LAURELES - ASTURIAS	12
154	ES030308421368	VENTURO HOTJOB ROMILITA	GANADERIA CASA VENTURO, S.C. - ASTURIAS	12
155	ES050605247486	MARINA CRUSHABULL NATY	GRANJA LA MARINA - CANTABRIA	12
156	ES090605233757	CANTON BRUNI HANIKO	EL CANTON, S.C. - CANTABRIA	12
157	ES030605247484	MARINA CRUSHABULL FABIA	GRANJA LA MARINA - CANTABRIA	12
158	ES060605176414	CUDAÑA ANJULA MOLIÈRE	CUDAÑA - CANTABRIA	12
159	ES091530548479	ONDAZARTE SIDEKICK HARRIBELT	ONDAZARTE GAIN,S.L. - GUIPUZCOA	12
160	ES070308421384	VENTURO D. LAMBDA RULETA	GANADERIA CASA VENTURO, S.C. - ASTURIAS	12
161	ES080308388170	FLORA HANIKO MAHUBA	CASA FLORA. SDAD.CIVIL - ASTURIAS	12
162	ES070308388157	FLORA CAMEO BONANZA	CASA FLORA. SDAD.CIVIL - ASTURIAS	12
163	ES030308392999	PELAEZ ACTION EDAAH	EL CASAO - ASTURIAS	12
164	ES080605216520	T. 6520 MARLON	GLORIA HOLSTEIN - CANTABRIA	12
165	ES030905356655	SOCA 15 ARROW	CAN SOCA - BARCELONA	12
166	ES080308391731	PARLERO ARROW ZULA	GANADERIA PARLERO, S.C. - ASTURIAS	12
167	ES021520562362	AMETSLEKU HIGH OCTANE FUTURE	AMETSLEKU, C.B. - VIZCAYA	12
168	ES080605208102	LLERA ADMIRAL EMIMALI	LLERA HER, S.C. - CANTABRIA	13
169	ES040308396914	NAREDO BAILY CHEN MARQUESA	GANADERIA NAREDO - ASTURIAS	13
170	ES071113181725	CUNDINS ADELE MOOVIN ET	GANADERIA PISTULARIO,S.L. - A CORUÑA	13
			CMP XEN	
171	ES060308340076	FLORA AM CRUSHTIME LITTLE	AGROARTIME, S.C. - ASTURIAS	13
			ALBERTO MEDINA	
172	ES020605200497	MARINA MOOVIN ELVA	GRANJA LA MARINA - CANTABRIA	13
173	ES000605190214	TEZANILLOS MOOVIN LAURA	S.A.T. TEZANILLOS - CANTABRIA	13
174	ES060308255707	VENTURO EMILIO MONITA	GANADERIA CASA VENTURO, S.C. - ASTURIAS	13
			S.A.T. CECENO	
175	ES080605181926	TEZANILLOS HANIKO TRAMUSCUETOS	S.A.T. TEZANILLOS - CANTABRIA	13
176	ES000308322603	FLORA MOOVIN JOKER	CASA FLORA. SDAD.CIVIL - ASTURIAS	13
177	ES040605099425	CUDAÑA ICARUS FABULOUS	CUDAÑA - CANTABRIA	14
178	ES060605163955	LLERA JORDY UNLAUR	LLERA HER, S.C. - CANTABRIA	14
179	ES000308322590	FLORA UNIX ALLBLACK	CASA FLORA. SDAD.CIVIL - ASTURIAS	14
180	ES090905215942	MARQUET PARADIS UNSTOPABULL	CAL MARQUET - LLEIDA	14
181	ES030308322582	FLORA UNIX CLARISSE	CASA FLORA. SDAD.CIVIL - ASTURIAS	14
182	ES020308309200	ARGOMOTA AM WARRIOR ROXINA RED	AGROARTIME, S.C. - ASTURIAS	14
			ALBERTO MEDINA	
183	ES000308322578	FLORA HANIKO SERENA	CASA FLORA. SDAD.CIVIL - ASTURIAS	14
184	ES040605143080	TEZANILLOS SIDEKICK GOROSITA	S.A.T. TEZANILLOS - CANTABRIA	14
185	ES071113024952	POZOSAA SIDEKICK 4952	CASAS - A CORUÑA	14
186	ES000308219694	VENTURO JORDY ROSMERY	GANADERIA CASA VENTURO, S.C. - ASTURIAS	14
187	ES080308308623	LLARRIBA HANIKO SABINA	LLARRIBA, S.C. - ASTURIAS	14
188	ES040905159100	SOCA 234 CRUSHTIME	CAN SOCA - BARCELONA	14
189	ES001112815301	CASA-NOVA YAIVE DISCJOCKEY	GANADERIA CARRO, S.L. - A CORUÑA	14
190	ES050308253857	PERRITO DYLAN RAMIRA	S.A.T. GANADERIA PERRITO - ASTURIAS	14
191	ES060308253858	PERRITO DELTA-LAMBDA REIKIAVIK	S.A.T. GANADERIA PERRITO - ASTURIAS	14

ANIMALES PARTICIPANTES

Collar	C.I.B	Nombre del animal	Ganadería y Provincia	Secc.
192	ES030905150975	SOCA 217 HANIKO	CAN SOCA - BARCELONA	14
193	ES030605096890	GLORIA EUGENIO MALENI	GLORIA HOLSTEIN - CANTABRIA	14
194	ES090605084909	LLERA WARRIOR OSCAR 1 RED	LLERA HER, S.C. - CANTABRIA	15
195	ES000308220668	FLORA ARTIST MAHARY	CASA FLORA. SDAD.CIVIL - ASTURIAS	15
196	ES040604992092	CUDAÑA SOLY CHALLENGER	CUDAÑA - CANTABRIA	15
197	ES090605078496	GLORIA SIDEKICK BAMBI	GLORIA HOLSTEIN - CANTABRIA	15
198	ES020604992090	CUDAÑA LORNA CRUSHABULL	CUDAÑA - CANTABRIA	15
199	ES010605074883	TEZANILLOS SIDEKICK PANDEACEBA	S.A.T. TEZANILLOS - CANTABRIA	15
200	ES090308217200	FERREIRO ROCIO JORDY RED ROJA	CASA CID - LUGO	15
			Copropietaria: G. ELOY, S. FILGUEIRAS, Q. SERRABASSA Y AGRIBER	
201	ES070605080234	LLERA SIDEKICK BRISA	LLERA HER, S.C. - CANTABRIA	15
202	ES070905198300	PONDEROSA CRUSHABULL LOLY	PONDEROSA HOLSTEINS - LLEIDA	15
203	ES090905150006	SOCA 24 HANIKO	CAN SOCA - BARCELONA	15
204	ES060605068331	GLORIA JORDY DESTINITY RED ET	GLORIA HOLSTEIN - CANTABRIA	15
205	ES040605073781	CANTON VEGA AWESOME ET	EL CANTON, S.C. - CANTABRIA	15
206	ES000605064480	PONDEROSA CRUSHABULL WOLLY ET	PONDEROSA HOLSTEINS - LLEIDA	15
207	ES051112697826	REY 946 JACOBY MAHENDRA	S.A.T. REY DE MIÑOTELO - LUGO	15
208	ES080308013296	VENTURO CRUSHTIME MAHELIA	GANADERIA CASA VENTURO, S.C. - ASTURIAS	15
			Copropietaria: CANTINA HOLSTEINS S.C.	
209	ES000308139813	LLARRIBA SANMAMES MAELA ET	LLARRIBA, S.C. - ASTURIAS	15
210	ES060905126872	PONDEROSA KENDAL BETTY	PONDEROSA HOLSTEINS - LLEIDA	15
211	ES040308170214	FLORA ARTIST NINFA	CASA FLORA. SDAD.CIVIL - ASTURIAS	15

Te ofrecen muchos toros, pero...

¿CUÁLES ENCAJAN MEJOR CON TUS VACAS?

El **Acoplamiento Previo**
de **CONAFE** te ayudará a
elegir las piezas que
necesitas de forma
OBJETIVA, FIABLE
y **TRANSPARENTE**

acoplamientos@conafe.com

682 803 004

918 952 412

Acoplamientos CONAFE

ANIMALES PARTICIPANTES

Collar	C.I.B	Nombre del animal	Ganadería y Provincia	Secc.
212	ES011402658644	KATTABURU CHIEF HELENE	S.C. KATTABURU - NAVARRA	17
213	ES070605031715	GLORIA UNIX MARRIETA ET	GLORIA HOLSTEIN - CANTABRIA	17
214	ES040605010517	CANTON CAMILA DYLAN	EL CANTON, S.C. - CANTABRIA	17
215	ES050308058807	PARLERO WILSON HELECTRA	GANADERIA PARLERO, S.C. - ASTURIAS	17
216	ES010604989643	TEZANILLOS CHIEF STA CRUZ	S.A.T. TEZANILLOS - CANTABRIA	17
217	ES010604951078	PONDEROSA SOLOMON ANGEL ET	PONDEROSA HOLSTEINS - LLEIDA	17
218	ES090604915118	CUDAÑA KIM OUTLAST	CUDAÑA - CANTABRIA	17
219	ES090307876589	FLORA BRADY MAHUDE	CASA FLORA. SDAD.CIVIL - ASTURIAS	17
220	ES030307981361	VENTURO EMILIO ROMA ET	GANADERIA CASA VENTURO, S.C. - ASTURIAS	17
221	ES000604896915	SOMOBOO ELVIRA ELUDE	SOMOBOO - CANTABRIA	18
222	ES080307911813	FLORA SNIPER KHALEESI	CASA FLORA. SDAD.CIVIL - ASTURIAS	18
223	ES081112017747	CID DELTA MEGAN	CASA CID - LUGO	18
224	ES081402928622	KATTABURU CHIEF LIEBRE	S.C. KATTABURU - NAVARRA	18
225	ES000307829136	FLORA DOORMAN BRITHANY	CASA FLORA. SDAD.CIVIL - ASTURIAS	18
226	ES050107078336	VISTAHERMOSA DIAMONDBACK ELIA	GLORIA HOLSTEIN - CANTABRIA	18
227	ES050604830543	TEZANILLOS SOLOMON DELIA	S.A.T. TEZANILLOS - CANTABRIA	18
228	ES020813035804	SERRADA CHANTEL CHIEF	LA SERRADA - ÁVILA	18
		Copropietaria: J.A. HERNÁNDEZ, Q. SERRABASSA, AGRIBER Y QUALITY HOLSTEINS		
229	ES060904929284	PONDEROSA MERIDIAN EMIGRANT	PONDEROSA HOLSTEINS - LLEIDA	18
230	ES010307802321	FLORA JACOBY ADARA	CASA FLORA. SDAD.CIVIL - ASTURIAS	18
231	ES030307786231	LLARRIBA BAILY CHEN BRITA	LLARRIBA, S.C. - ASTURIAS	18
232	ES060904922341	PONDEROSA EUGENIO EZRA	PONDEROSA HOLSTEINS - LLEIDA	18
233	ES021111003454	REY 814 BEEMER YURI	S.A.T. REY DE MIÑOTELO - LUGO	19
234	ES010604774542	LLINDE WALLY GOLDDUST	S.A.T. CECENO - CANTABRIA	19
235	ES060307741722	VENTURO EMILIO ROXAIDE ET	GANADERIA CASA VENTURO, S.C. - ASTURIAS	19
236	ES030604777770	LLERA BYWAY LERELA	LLERA HER, S.C. - CANTABRIA	19
237	ES090812207456	RONA JACOBY CHABEL 4	RONA - ÁVILA	19
238	ES090307704740	PORCILO LISA MERIDIAN	GANADERIA PORCILO, S.C. - ASTURIAS	20
239	ES040307743293	PERRITO SNEAKER RANDAL	S.A.T. GANADERIA PERRITO - ASTURIAS	19
240	ES010307680598	FLORA JACOBY MANAWA	CASA FLORA. SDAD.CIVIL - ASTURIAS	19
241	ES080812207444	RONA BYWAY SANTA	RONA - ÁVILA	19
242	ES020604657152	LLINDE NIKI BEEMER	S.A.T. CECENO - CANTABRIA	20
243	ES050307432521	AGR WICKHAM FLORA	AGROARTIME, S.C. - ASTURIAS	20
244	ES040604321706	OYAMBRE PUPILE BLADE	GRANJA LA MARINA - CANTABRIA	20
245	ES090604760340	CUDAÑA AILANTO MILLENNIUM	CUDAÑA - CANTABRIA	20
246	ES040307567373	FLORA JACOBY LIS ET	CASA FLORA. SDAD.CIVIL - ASTURIAS	20
247	ES000604001867	LLINDE ARIEL JORDAN	S.A.T. CECENO - CANTABRIA	20
248	ES001110151024	CID SHOPPING MAIKA	CASA CID - LUGO	R
249	ES041110157128	POZOSAA ATWOOD 7128 TAMARA	CASA POZO,S.C. - LUGO	R
250	ES071108130076	NOVOA GERARD ROCIO	NOVOA, S.C. - LUGO	R
251	ES030306477717	VIÑA SHOTTLER BLANQUINA	CASA VIÑA, S.C. - ASTURIAS	R
252	ES030603821204	LLERA LIBERTY GLEN	LLERA HER, S.C. - CANTABRIA	R

43° Concurso Nacional de la Raza Frisona **CONAFE**



SECCIONES DEL CONCURSO

Los valores de los índices se refieren a la evaluación genética de junio de 2023.
Los animales genotipados tienen un **G** junto al nombre.

Alimentación Animal
COVAP

Una tienda para
ganaderos digitales
que valoran su tiempo.



Visítanos en:
Agrotienda COVAP
o en www.agrocovap.es

SECCIÓN 1ª

TERNERAS DE 6 A 8 MESES

Patrocina:

Alimentación Animal

COVAP

1 CASA-NOVA GIGI D. LAMBDA 1712**Padre:** DELTA LAMBDA**Propiet.:** GANADERIA CARRO - A CORUÑA, S.-L.**ICO:** +1166 **IGT:** 1.98 **ICAP:** 1.05 **ICU:** 1.99**CIB:** ES061114131195 **F.N.:** 23/02/2023 **Edad:** 0/6**Ab.M.:** MOOVIN**Criador:** GANADERIA CARRO, S.L. - A CORUÑA**2 FONTICA LUCERA STAR RED****Padre:** STAR RED**Propiet.:** LA FONTICA - ASTURIAS**ICO:** +1144 **IGT:** 1.29 **ICAP:** 0.34 **ICU:** 1.41**CIB:** ES090308739914 **F.N.:** 14/02/2023 **Edad:** 0/6**Ab.M.:** JACOT RED**Criador:** LA FONTICA - ASTURIAS**3 PLANILLO HANIKO MONY****Padre:** HANIKO**Propiet.:** PLANILLO HOLSTEIN - NAVARRA**ICO:** +1141 **IGT:** 2.57 **ICAP:** 1.83 **ICU:** 2.27**G CIB:** ES011403038675 **F.N.:** 06/02/2023 **Edad:** 0/6**Ab.M.:** MCCUTCHEN**Criador:** PLANILLO HOLSTEIN - NAVARRA**4 CANTINA DORAL ZENDRA RED****Padre:** DORAL-RED**Propiet.:** CANTINA HOLSTEIN S.C. - ASTURIAS**ICO:** +1127 **IGT:** 1.7 **ICAP:** 0.18 **ICU:** 1.77**CIB:** ES010308764800 **F.N.:** 06/02/2023 **Edad:** 0/6**Ab.M.:** UNSTOPABULL**Criador:** CANTINA HOLSTEIN S.C. - ASTURIAS**5 REY 1226 HANIKO YULINDA****Padre:** HANIKO**Propiet.:** S.A.T. REY DE MIÑOTELO - LUGO**ICO:** +1129 **IGT:** 2.44 **ICAP:** 0.95 **ICU:** 2.19**CIB:** ES071114189101 **F.N.:** 02/02/2023 **Edad:** 0/6**Ab.M.:** THUNDER STORM**Criador:** S.A.T. REY DE MIÑOTELO - LUGO**6 GLORIA HAXL SORPRESA****Padre:** HAXL**Propiet.:** GLORIA HOLSTEIN - CANTABRIA**ICO:** +1105 **IGT:** 2.13 **ICAP:** 1.56 **ICU:** 2.03**CIB:** ES050605478890 **F.N.:** 27/01/2023 **Edad:** 0/7**Ab.M.:** SKYHIGH**Criador:** GLORIA HOLSTEIN - CANTABRIA**7 MARQUET SHEILA LEGEND****Padre:** LEGEND**Propiet.:** CAL MARQUET - LLEIDA**ICO:** +1080 **IGT:** 2.29 **ICAP:** 1.47 **ICU:** 2.09**G CIB:** ES080905571733 **F.N.:** 20/01/2023 **Edad:** 0/7**Ab.M.:** MIAMI**Criador:** CAL MARQUET - LLEIDA**8 VENTURO CHIEF AMELIE****Padre:** CHIEF**Propiet.:** GANAD. CASA VENTURO, S.C. - ASTURIAS**ICO:** +1184 **IGT:** 2.23 **ICAP:** 0.84 **ICU:** 2.33**CIB:** ES090308722022 **F.N.:** 18/01/2023 **Edad:** 0/7**Ab.M.:** CRUSHABULL**Criador:** GANAD. CASA VENTURO, S.C. - ASTURIAS**9 BORA HARRIS UCRANIA****Padre:** HARRIS**Propiet.:** HOLSTEIN BORA, S.C. - ASTURIAS**ICO:** +1142 **IGT:** 1.97 **ICAP:** 1.42 **ICU:** 1.46**CIB:** ES080308738465 **F.N.:** 18/01/2023 **Edad:** 0/7**Ab.M.:** DEMAN**Criador:** HOLSTEIN BORA, S.C. - ASTURIAS**10 PERICON MIA MAXL****Padre:** MAXL**Propiet.:** CASA PERICON - ASTURIAS**ICO:** +1168 **IGT:** 1.57 **ICAP:** -0.05 **ICU:** 1.7**CIB:** ES090308739732 **F.N.:** 13/01/2023 **Edad:** 0/7**Ab.M.:** EMERITUS**Criador:** CASA PERICON - ASTURIAS

SECCIÓN 1ª

TERNERAS DE 6 A 8 MESES

Patrocina:

Alimentación Animal

COVAP

11 ONDAZARTE SIDEKICK WILLIS**Padre:** SIDEKICK**Propiet.:** ONDAZARTE GAIN,S.L. - GUIPUZCOA**ICO:** +1095 **IGT:** 2.37 **ICAP:** 1.72 **ICU:** 2.54**12 GLORIA HAXL ANITA****Padre:** HAXL**Propiet.:** GLORIA HOLSTEIN - CANTABRIA**ICO:** +1116 **IGT:** 1.9 **ICAP:** 1.33 **ICU:** 1.81**13 SAMASILVA ALINA GRADE 835****Padre:** GRADE**Propiet.:** SAMASILVA - ASTURIAS**ICO:** +1111 **IGT:** 2.21 **ICAP:** 0.66 **ICU:** 2.25**14 AGROARTIME AM LAMBDA LITTLEONE****Padre:** DELTA LAMBDA**Propiet.:** AM2020M, S.L.U. - ASTURIAS**ICO:** +1175 **IGT:** 1.96 **ICAP:** 0.71 **ICU:** 1.95**15 FLORA HANANS FARAH****Padre:** HANANS**Propiet.:** XUANON - ASTURIAS**ICO:** +1165 **IGT:** 1.69 **ICAP:** 0.85 **ICU:** 1.51**16 AGROARTIME AM AGRWGAPLY RED ET****Padre:** WOLFGANG P**Propiet.:** AM2020M, S.L.U. - ASTURIAS**ICO:** +1119 **IGT:** 1.73 **ICAP:** 0.43 **ICU:** 1.77**17 CUDAHÑA EMPORIO MAXL****Padre:** MAXL**Propiet.:** CUDAHÑA - CANTABRIA**ICO:** +1100 **IGT:** 2.29 **ICAP:** 1.72 **ICU:** 1.8**18 TEZANILLOS HANIKO PLAYA****Padre:** HANIKO**Propiet.:** S.A.T. TEZANILLOS - CANTABRIA**ICO:** +1153 **IGT:** 1.78 **ICAP:** 0.71 **ICU:** 1.55**19 CUDAHÑA BAHAR REDEYE RED****Padre:** REDEYE-P**Propiet.:** CUDAHÑA - CANTABRIA**ICO:** +1169 **IGT:** 1.94 **ICAP:** 1.23 **ICU:** 1.66**20 CASA-NOVA SALMA HAPPEN 1684****Padre:** HAPPEN**Propiet.:** GANADERIA CARRO, S.L. - A CORUÑA**ICO:** +1129 **IGT:** 2.27 **ICAP:** 0.96 **ICU:** 2.05**G CIB:** ES001530570274 **F.N.:** 08/01/2023 **Edad:** 0/7**Ab.M.:** DENVER**Criador:** ONDAZARTE GAIN,S.L. - GUIPUZCOA**CIB:** ES000605468777 **F.N.:** 04/01/2023 **Edad:** 0/7**Ab.M.:** DIAMONDBACK**Criador:** GLORIA HOLSTEIN - CANTABRIA**CIB:** ES010308713169 **F.N.:** 03/01/2023 **Edad:** 0/7**Ab.M.:** BAILY CHEN**Criador:** SAMASILVA - ASTURIAS**CIB:** ES000308754327 **F.N.:** 02/01/2023 **Edad:** 0/7**Ab.M.:** CRUSHTIME**Criador:** AGROARTIME, S.C. - ASTURIAS**CIB:** ES050308725505 **F.N.:** 26/12/2022 **Edad:** 0/8**Ab.M.:** RUBICON**Criador:** CASA FLORA, SDAD.CIVIL - ASTURIAS**CIB:** ES010308754077 **F.N.:** 22/12/2022 **Edad:** 0/8**Ab.M.:** DIAMONDBACK**Criador:** AGROARTIME, S.C. - ASTURIAS**G CIB:** ES080605431283 **F.N.:** 13/12/2022 **Edad:** 0/8**Ab.M.:** BLONDIN RAPTOR ET**Criador:** CUDAHÑA - CANTABRIA**CIB:** ES020605461347 **F.N.:** 13/12/2022 **Edad:** 0/8**Ab.M.:** ENDURE**Criador:** S.A.T. TEZANILLOS - CANTABRIA**G CIB:** ES070605431282 **F.N.:** 12/12/2022 **Edad:** 0/8**Ab.M.:** JORDY RED**Criador:** CUDAHÑA - CANTABRIA**CIB:** ES051114131161 **F.N.:** 09/12/2022 **Edad:** 0/8**Ab.M.:** CRUSHABULL**Criador:** GANADERIA CARRO, S.L. - A CORUÑA

SECCIÓN 1ª

TERNERAS DE 6 A 8 MESES

Patrocina:

Alimentación Animal

COVAP

21 CAMPGRAN AYMARA MOOVIN**Padre:** MOOVIN**Propiet.:** E.P. COVE (EL CAMPGRAN) - BARCELONA**ICO:** +1118 **IGT:** 2.58 **ICAP:** 1.55 **ICU:** 2.56**G CIB:** ES070905571185 **F.N.:** 06/12/2022 **Edad:** 0/8**Ab.M.:** BRASH**Criador:** E.P. COVE (EL CAMPGRAN) - BARCELONA**22 XUANON ADMIRAL ONASSIS****Padre:** ADMIRAL**Propiet.:** XUANON - ASTURIAS**ICO:** +1114 **IGT:** 1.95 **ICAP:** 1.37 **ICU:** 2.15**CIB:** ES040308649872 **F.N.:** 06/12/2022 **Edad:** 0/8**Ab.M.:** DISCJOCKEY**Criador:** XUANON - ASTURIAS**23 REY 1217 HAXL AMARA****Padre:** HAXL**Propiet.:** S.A.T. REY DE MIÑOTELO - LUGO**ICO:** +1118 **IGT:** 2.25 **ICAP:** 1.95 **ICU:** 2**CIB:** ES011114189092 **F.N.:** 05/12/2022 **Edad:** 0/8**Ab.M.:** MASTER**Criador:** S.A.T. REY DE MIÑOTELO - LUGO**24 PLANILLO CHAMPION TOLOSA RED****Padre:** CHAMPION-RED**Propiet.:** PLANILLO HOLSTEIN - NAVARRA**ICO:** +1193 **IGT:** 1.49 **ICAP:** 0.4 **ICU:** 1.5**G CIB:** ES051403037574 **F.N.:** 05/12/2022 **Edad:** 0/8**Ab.M.:** CRUSHABULL**Criador:** PLANILLO HOLSTEIN - NAVARRA**25 REY 1211 HAXL SORAYA****Padre:** HAXL**Propiet.:** S.A.T. REY DE MIÑOTELO - LUGO**ICO:** +1131 **IGT:** 2.28 **ICAP:** 2.14 **ICU:** 1.98**CIB:** ES061113849396 **F.N.:** 04/12/2022 **Edad:** 0/8**Ab.M.:** MASTER**Criador:** S.A.T. REY DE MIÑOTELO - LUGO**26 FLORA AYDEN DINORA****Padre:** AYDEN**Propiet.:** XUANON - ASTURIAS**ICO:** +1053 **IGT:** 1.96 **ICAP:** 2.12 **ICU:** 1.74**CIB:** ES020308736941 **F.N.:** 04/12/2022 **Edad:** 0/8**Ab.M.:** SOLOMON**Criador:** CASA FLORA. SDAD.CIVIL - ASTURIAS**27 PARLERO COBALCO DOHASIS****Padre:** COBALCO**Propiet.:** GANADERIA PARLERO, S.C. - ASTURIAS**ICO:** +1114 **IGT:** 1.59 **ICAP:** 0.83 **ICU:** 1.39**CIB:** ES000308737260 **F.N.:** 03/12/2022 **Edad:** 0/8**Ab.M.:** BEEMER**Criador:** GANADERIA PARLERO, S.C. - ASTURIAS**28 CMP HAXL ADA ET****Padre:** HAXL**Propiet.:** GANADERIA PISTULARIO,S.L. - A CORUÑA**Coprop.:** CMP XEN**ICO:** +1142 **IGT:** 2.87 **ICAP:** 1.79 **ICU:** 2.69**G CIB:** ES011113944379 **F.N.:** 01/12/2022 **Edad:** 0/8**Ab.M.:** MOOVIN**Criador:** GANADERIA PISTULARIO,S.L. - A CORUÑA**29 CMP HAXL ANYA ET****Padre:** HAXL**Propiet.:** GANADERIA PISTULARIO,S.L. - A CORUÑA**Coprop.:** CMP XEN**ICO:** +1135 **IGT:** 2.94 **ICAP:** 2.45 **ICU:** 2.49**G CIB:** ES011113944380 **F.N.:** 01/12/2022 **Edad:** 0/8**Ab.M.:** MOOVIN**Criador:** GANADERIA PISTULARIO,S.L. - A CORUÑA**30 MARINA HONOUR ALMA****Padre:** HONOUR**Propiet.:** LA ROZA - CANTABRIA**Coprop.:** LA MARINA DE RETORTILLO**ICO:** +1107 **IGT:** 2.49 **ICAP:** 1.81 **ICU:** 2.16**G CIB:** ES010605461299 **F.N.:** 01/12/2022 **Edad:** 0/8**Ab.M.:** EMILIO**Criador:** GRANJA LA MARINA - CANTABRIA



REAL FEDERACIÓN ESPAÑOLA DE ASOCIACIONES DE GANADO SELECTO



CASTELLÓ, 45 - 2º IZDA
28001 - MADRID
TFNO. 91 575 97 63
E-MAIL: RFEAGAS@RFEAGAS.ES

La Real Federación Española de Asociaciones de Ganado Selecto (RFEAGAS), constituida en 1982, integra actualmente a 118 Organizaciones de Criadores de Raza Pura de nuestro país.

Su principal labor es la defensa y promoción de los intereses de la ganadería de raza pura española, dentro y fuera de nuestras fronteras.

Colabora con el Ministerio de Agricultura, Pesca y Alimentación y las Consejerías de Agricultura y Ganadería de las Comunidades Autónomas, en todo lo relacionado con la genética, selección y mejora animal, Libros Genealógicos, Sanidad, investigaciones ganaderas aplicadas, exportaciones e importaciones de animales raza pura, concursos y exposiciones de ganado y Desarrollo Rural.

Promociona la Ganadería Española mediante Catálogos, Publicaciones y Medios Audiovisuales, cursos, jornadas técnicas y divulgativas, congresos y charlas de todo tipo.

Por delegación del MAPA, coordina y organiza Certámenes Ganaderos, así como las Subastas Oficiales de Ganado Puro, con ámbito nacional e internacional, en los que participen sus Asociaciones integradas.

Participa en grupos de trabajo técnico intergubernamental en la Organización de las Naciones Unidas para la Agricultura y la Alimentación (FAO).

WWW.RFEAGAS.ES
¡SÍGUENOS!



@RFEAGAS



REAL FEDERACIÓN
ESPAÑOLA DE GANADO
SELECTO



@RFEAGAS



RFEAGAS



REAL FEDERACIÓN
ESPAÑOLA DE GANADO
SELECTO

**31 MARINA BAROLO KATIANA**

Padre: BAROLO SG
 Propiet.: LA ROZA - CANTABRIA
 Coprop.: LA MARINA DE RETORTILLO
 ICO: +1081 IGT: 2.19 ICAP: 2.23 ICU: 2.48

32 REY 1207 HAPPEN CARINA

Padre: HAPPEN
 Propiet.: S.A.T. REY DE MIÑOTELO - LUGO
 ICO: +1090 IGT: 2.2 ICAP: 1.31 ICU: 1.93

33 CASAO CRUSHABULL CORINA RED

Padre: CRUSHABULL
 Propiet.: EL CASAO - ASTURIAS
 ICO: +1059 IGT: 1.41 ICAP: 0.51 ICU: 1.5

34 LLINDE BARCEL DELTA-LAMBDA ET

Padre: DELTA LAMBDA
 Propiet.: S.A.T. CECEÑO - CANTABRIA
 Coprop.: ANGEL CUESTA
 ICO: +1148 IGT: 1.72 ICAP: 0.88 ICU: 1.67

35 CANTINA CHIEF MAHALEN

Padre: CHIEF
 Propiet.: CANTINA HOLSTEIN S.C. - ASTURIAS
 ICO: +1136 IGT: 2.29 ICAP: 1.19 ICU: 2.26

36 CASA-NOVA GIGI BLASKA 1661

Padre: BLASKA
 Propiet.: GANADERIA CARRO, S.L. - A CORUÑA
 ICO: +1158 IGT: 1.64 ICAP: 1.07 ICU: 1.5

37 GLORIA COLLISION KATIA

Padre: COLLISION
 Propiet.: GLORIA HOLSTEIN - CANTABRIA
 ICO: +1076 IGT: 2.18 ICAP: 1.43 ICU: 1.96

38 CANTON KAZURRA PERENNIAL

Padre: PERENNIAL
 Propiet.: EL CANTON, S.C. - CANTABRIA
 ICO: +1097 IGT: 2.14 ICAP: 0.85 ICU: 2.14

39 AMETSLEKU HANIKO TXIKALETA

Padre: HANIKO
 Propiet.: AMETSLEKU, C.B. - VIZCAYA
 ICO: +1108 IGT: 1.54 ICAP: 0.29 ICU: 1.34

40 BLACHA BOLA UPGRADE

Padre: UPGRADE
 Propiet.: HNOS.JIMENEZ S.C.P. - AVILA
 ICO: +1129 IGT: 1.96 ICAP: 1.4 ICU: 1.92

G CIB: ES000605461298 **F.N.:** 18/11/2022 **Edad:** 0/9
Ab.M.: JACOBY
Criador: GRANJA LA MARINA - CANTABRIA

CIB: ES021113849392 **F.N.:** 08/11/2022 **Edad:** 0/9
Ab.M.: THUNDER STORM
Criador: S.A.T. REY DE MIÑOTELO - LUGO

CIB: ES020308737579 **F.N.:** 04/11/2022 **Edad:** 0/9
Ab.M.: -
Criador: EL CASAO - ASTURIAS

CIB: ES070605454187 **F.N.:** 02/11/2022 **Edad:** 0/9
Ab.M.: DOORMAN
Criador: S.A.T. CECEÑO - CANTABRIA

CIB: ES090308596806 **F.N.:** 01/11/2022 **Edad:** 0/9
Ab.M.: SOLOMON
Criador: CANTINA HOLSTEIN S.C. - ASTURIAS

CIB: ES051114131138 **F.N.:** 31/10/2022 **Edad:** 0/10
Ab.M.: DOORMAN
Criador: GANADERIA CARRO, S.L. - A CORUÑA

CIB: ES050605451744 **F.N.:** 30/10/2022 **Edad:** 0/10
Ab.M.: DOC
Criador: GLORIA HOLSTEIN - CANTABRIA

CIB: ES010605455275 **F.N.:** 29/10/2022 **Edad:** 0/10
Ab.M.: MOOVIN
Criador: EL CANTON, S.C. - CANTABRIA

G CIB: ES081520600794 **F.N.:** 24/10/2022 **Edad:** 0/10
Ab.M.: CIENDERDOOR
Criador: AMETSLEKU, C.B. - VIZCAYA

CIB: ES040815752971 **F.N.:** 23/10/2022 **Edad:** 0/10
Ab.M.: DELTA LAMBDA
Criador: HNOS.JIMENEZ S.C.P. - AVILA

**41 LA SOLEDAD DENVER CARINA****Padre:** DENVER**Propiet.:** LA SOLEDAD, S.C. - ASTURIAS**ICO:** +1111 **IGT:** 1.86 **ICAP:** 0.97 **ICU:** 2.01**CIB:** ES030308748599 **F.N.:** 20/10/2022 **Edad:** 0/10**Ab.M.:** KINGBOY**Criador:** LA SOLEDAD, S.C. - ASTURIAS**42 FLORA MAXL HARAKIRI****Padre:** MAXL**Propiet.:** CASA FLORA. SDAD.CIVIL - ASTURIAS**ICO:** +1117 **IGT:** 2.2 **ICAP:** 0.59 **ICU:** 2.11**CIB:** ES000308736905 **F.N.:** 16/10/2022 **Edad:** 0/10**Ab.M.:** SIDEKICK**Criador:** CASA FLORA. SDAD.CIVIL - ASTURIAS**43 VENTURO ROMPEN OTAWA RED****Padre:** ROMPEN-RED**Propiet.:** GANADERIA CASA VENTURO - ASTURIAS**ICO:** +1135 **IGT:** 1.94 **ICAP:** -0.58 **ICU:** 2.23**CIB:** ES040308696635 **F.N.:** 13/10/2022 **Edad:** 0/10**Ab.M.:** UNSTOPABULL**Criador:** GANADERIA CASA VENTURO - ASTURIAS**44 AGR BAMBINO FLORA****Padre:** BAMBINO**Propiet.:** AGROARTIME, S.C. - ASTURIAS**ICO:** +1105 **IGT:** 2.03 **ICAP:** 0.89 **ICU:** 2.11**CIB:** ES080308738250 **F.N.:** 07/10/2022 **Edad:** 0/10**Ab.M.:** WICKHAM**Criador:** AGROARTIME, S.C. - ASTURIAS**45 TEZANILLOS HANIKO CUCA****Padre:** HANIKO**Propiet.:** S.A.T. TEZANILLOS - CANTABRIA**ICO:** +1112 **IGT:** 2.01 **ICAP:** 1.38 **ICU:** 1.73**CIB:** ES010605448087 **F.N.:** 06/10/2022 **Edad:** 0/10**Ab.M.:** EMILIO**Criador:** S.A.T. TEZANILLOS - CANTABRIA**46 LAURELES DOORMAN DOÑAANA LILY****Padre:** DOORMAN**Propiet.:** GANADERIA LOS LAURELES - ASTURIAS**ICO:** +1063 **IGT:** 1.73 **ICAP:** 1.16 **ICU:** 1.62**CIB:** ES010308742511 **F.N.:** 04/10/2022 **Edad:** 0/10**Ab.M.:** HEFTY**Criador:** GANADERIA LOS LAURELES - ASTURIAS**47 MANOLERO MASTER TRIANA****Padre:** MASTER**Propiet.:** GANADERIA MANOLERO, S.C. - ASTURIAS**ICO:** +1114 **IGT:** 2.21 **ICAP:** 1.72 **ICU:** 2.06**CIB:** ES020308750361 **F.N.:** 03/10/2022 **Edad:** 0/10**Ab.M.:** HANIKO**Criador:** GANADERIA MANOLERO, S.C. - ASTURIAS**48 CANTINA JORDY NORI RED****Padre:** JORDY RED**Propiet.:** CANTINA HOLSTEIN S.C. - ASTURIAS**ICO:** +1045 **IGT:** 2.4 **ICAP:** 0.46 **ICU:** 2.33**CIB:** ES070308596804 **F.N.:** 01/10/2022 **Edad:** 0/10**Ab.M.:** UNSTOPABULL**Criador:** CANTINA HOLSTEIN S.C. - ASTURIAS**49 SOCA 81 BAMBINO****Padre:** BAMBINO**Propiet.:** CAN SOCA - BARCELONA**ICO:** +1115 **IGT:** 1.81 **ICAP:** 0.38 **ICU:** 2.05**CIB:** ES070905501110 **F.N.:** 19/09/2022 **Edad:** 0/11**Ab.M.:** STRONGER RC**Criador:** CAN SOCA - BARCELONA**50 LLINDE SHIPPIE HANIKO ET****Padre:** HANIKO**Propiet.:** S.A.T. CECEÑO - CANTABRIA**ICO:** +1115 **IGT:** 1.73 **ICAP:** 0.68 **ICU:** 1.58**CIB:** ES010605446207 **F.N.:** 17/09/2022 **Edad:** 0/11**Ab.M.:** GOLD CHIP**Criador:** S.A.T. CECEÑO - CANTABRIA

SECCIÓN 2ª

TERNERAS DE 9 A 11 MESES

Patrocina:



REAL
FEDERACIÓN
ESPAÑOLA
DE ASOCIACIONES
DE GANADO SELECTO

51 VENTURO D LAMBDA ROSMEL

Padre: DELTA LAMBDA

Propiet.: GANADERIA CASA VENTURO - ASTURIAS

ICO: +1130 IGT: 1.91 ICAP: 0.79 ICU: 1.84

CIB: ES020308696633 F.N.: 14/09/2022 Edad: 0/11

Ab.M.: JORDY RED

Criador: GANADERIA CASA VENTURO - ASTURIAS

52 LLERA MOOVIN PRISM

Padre: MOOVIN

Propiet.: LLERA HER. S.C. - CANTABRIA

ICO: +1092 IGT: 2.48 ICAP: 1.26 ICU: 2.39

CIB: ES000605444437 F.N.: 14/09/2022 Edad: 0/11

Ab.M.: OCTANE

Criador: LLERA HER, S.C. - CANTABRIA

53 BAIXO HANANS ELEGANZE

Padre: HANANS

Propiet.: GANADERIA MANOLERO, S.C. - ASTURIAS

ICO: +1080 IGT: 1.74 ICAP: 1.23 ICU: 1.58

CIB: ES031113619266 F.N.: 10/09/2022 Edad: 0/11

Ab.M.: SOLOMON

Criador: BAIXO HOLSTEIN - LUGO

54 MARINA MASTER BAMBI ET

Padre: MASTER

Propiet.: MASERONES HOLSTEIN - ASTURIAS

Coprop.: LA MARINA DE RETORTILLO

ICO: +1076 IGT: 2.35 ICAP: 2.15 ICU: 2.22

CIB: ES010605442012 F.N.: 07/09/2022 Edad: 0/11

Ab.M.: JACOBY

Criador: GRANJA LA MARINA - CANTABRIA

55 GLORIA MOOVIN BAMBI

Padre: MOOVIN

Propiet.: GLORIA HOLSTEIN - CANTABRIA

ICO: +1064 IGT: 1.89 ICAP: 1.08 ICU: 2.03

CIB: ES020605439758 F.N.: 04/09/2022 Edad: 0/11

Ab.M.: BYWAY

Criador: GLORIA HOLSTEIN - CANTABRIA

56 AGROARTIME AM HANIKO ROXAN

Padre: HANIKO

Propiet.: AM2020M, S.L.U. - ASTURIAS

Coprop.: MARCELLO LADINA

ICO: +1090 IGT: 2.22 ICAP: 0.81 ICU: 2.07

G CIB: ES000308700494 F.N.: 02/09/2022 Edad: 0/11

Ab.M.: WARRIOR-RED

Criador: AGROARTIME, S.C. - ASTURIAS

57 REY 1193 HAXL ZYNAL

Padre: HAXL

Propiet.: S.A.T. REY DE MIÑOTELO - LUGO

ICO: +1121 IGT: 2.45 ICAP: 1.94 ICU: 2.11

CIB: ES081113849376 F.N.: 01/09/2022 Edad: 0/11

Ab.M.: DIAMONDBACK

Criador: S.A.T. REY DE MIÑOTELO - LUGO

58 REY 1201 HAXL ZYANA

Padre: HAXL

Propiet.: S.A.T. REY DE MIÑOTELO - LUGO

ICO: +1128 IGT: 2.39 ICAP: 1.64 ICU: 2.11

CIB: ES051113849384 F.N.: 01/09/2022 Edad: 0/11

Ab.M.: OCTANE

Criador: S.A.T. REY DE MIÑOTELO - LUGO

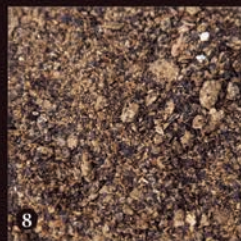
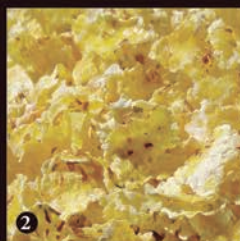

1. Maíz
2. Copos de maíz
3. Cebada
4. Trigo

5. Centeno
6. Soja
7. Girasol
8. Colza 00

9. Cascarrilla de Soja
10. Salvado de cereal
11. Pulpa de remolacha
12. Grasa by-pass origen vegetal

13. Alfalfa
14. DDC maíz
15. Paja de cereal
16. Vitaminas /minerales

CREAMOS
RACIONES PERSONALIZADAS
QUE MARCAN LA DIFERENCIA

**59 AGROARTIME AM HANIKO DOROTY****Padre:** HANIKO**Propiet.:** AM2020M, S.L.U. - ASTURIAS**ICO:** +1127 **IGT:** 2.25 **ICAP:** 0.74 **ICU:** 2.31**60 GLORIA SKYHIGH MARRY****Padre:** SKYHIGH**Propiet.:** GLORIA HOLSTEIN - CANTABRIA**ICO:** +1086 **IGT:** 2.02 **ICAP:** 1.13 **ICU:** 2.07**61 PLANILLO WARRIOR THUNDERWOMAN****Padre:** WARRIOR-RED**Propiet.:** PLANILLO HOLSTEIN - NAVARRA**ICO:** +1069 **IGT:** 1.81 **ICAP:** 1.4 **ICU:** 2.11**62 CASA-NOVA MOTOMAMI MR HAPPEN****Padre:** HAPPEN**Propiet.:** GANADERIA CARRO, S.L. - A CORUÑA**ICO:** +1074 **IGT:** 2.07 **ICAP:** 1.23 **ICU:** 1.8**63 SAMASILVA ALEGRIA MOOVIN 822****Padre:** MOOVIN**Propiet.:** LLERCO - ASTURIAS**ICO:** +1063 **IGT:** 2.64 **ICAP:** 1.74 **ICU:** 2.44**64 SOCA 10 DYLAN****Padre:** DYLAN**Propiet.:** CAN SOCA - BARCELONA**ICO:** +1127 **IGT:** 1.94 **ICAP:** 1.05 **ICU:** 1.7**65 VENTURO HAPPEN ROSANI****Padre:** HAPPEN**Propiet.:** GANADERIA CASA VENTURO - ASTURIAS**ICO:** +1126 **IGT:** 2.14 **ICAP:** 2.23 **ICU:** 1.8**66 LLERA UNSTOPABULL WAR 1 RED ET****Padre:** UNSTOPABULL**Propiet.:** LLERA HER, S.C. - CANTABRIA**ICO:** +1092 **IGT:** 2.16 **ICAP:** 0.53 **ICU:** 2.32**67 EL GORGOYU BETH ALLEYOOP****Padre:** ALLEYOOP**Propiet.:** EL GORGOYU, S.C. - ASTURIAS**ICO:** +1113 **IGT:** 2.02 **ICAP:** 2.13 **ICU:** 1.65**68 TEZANILLOS HANANS GOLOSA****Padre:** HANANS**Propiet.:** S.A.T. TEZANILLOS - CANTABRIA**ICO:** +1154 **IGT:** 2.08 **ICAP:** 1.26 **ICU:** 1.98

G CIB: ES080308701111 **F.N.:** 30/08/2022 **Edad:** 1/0
Ab.M.: UNIX
Criador: AGROARTIME, S.C. - ASTURIAS

CIB: ES010605439757 **F.N.:** 30/08/2022 **Edad:** 1/0
Ab.M.: UNIX
Criador: GLORIA HOLSTEIN - CANTABRIA

G CIB: ES081403037566 **F.N.:** 18/08/2022 **Edad:** 1/0
Ab.M.: ARTIST
Criador: PLANILLO HOLSTEIN - NAVARRA

CIB: ES061113835663 **F.N.:** 15/08/2022 **Edad:** 1/0
Ab.M.: BEEMER
Criador: GANADERIA CARRO, S.L. - A CORUÑA

CIB: ES040308730525 **F.N.:** 14/08/2022 **Edad:** 1/0
Ab.M.: BAILY CHEN
Criador: SAMASILVA - ASTURIAS

CIB: ES070905517010 **F.N.:** 08/08/2022 **Edad:** 1/0
Ab.M.: EMILIO
Criador: CAN SOCA - BARCELONA

G CIB: ES090308696629 **F.N.:** 28/07/2022 **Edad:** 1/1
Ab.M.: EMILIO
Criador: GANADERIA CASA VENTURO - ASTURIAS

CIB: ES090605429513 **F.N.:** 27/07/2022 **Edad:** 1/1
Ab.M.: WARRIOR-RED
Criador: LLERA HER, S.C. - CANTABRIA

CIB: ES090308706377 **F.N.:** 13/07/2022 **Edad:** 1/1
Ab.M.: DOORMAN
Criador: EL GORGOYU, S.C. - ASTURIAS

CIB: ES070605418661 **F.N.:** 05/07/2022 **Edad:** 1/1
Ab.M.: SIDEKICK
Criador: S.A.T. TEZANILLOS - CANTABRIA

**69 MARINA MASTER MELINDA****Padre:** MASTER**Propiet.:** LA ROZA - CANTABRIA**Coprop.:** LA MARINA DE RETORTILLO**ICO:** +997 **IGT:** 1.56 **ICAP:** 2.08 **ICU:** 1.59**70 SAMASILVA ALTAMIRA MOOVIN 818****Padre:** MOOVIN**Propiet.:** SAMASILVA - ASTURIAS**ICO:** +1051 **IGT:** 2.55 **ICAP:** 1.78 **ICU:** 2.35**71 PARLERO HEALER VALVOA****Padre:** HEALER**Propiet.:** GANADERIA PARLERO, S.C. - ASTURIAS**ICO:** +1154 **IGT:** 1.67 **ICAP:** 0.7 **ICU:** 1.61**72 NAREDO REDEYE LUNARES RED****Padre:** REDEYE-P**Propiet.:** GANADERIA NAREDO - ASTURIAS**ICO:** +1152 **IGT:** 1.29 **ICAP:** 0.39 **ICU:** 1.43**73 TEC FLORA HARDY KATNISS ET****Padre:** DOC HARDY**Propiet.:** CASA FLORA. SDAD.CIVIL - ASTURIAS**ICO:** +1090 **IGT:** 1.25 **ICAP:** 0.53 **ICU:** 1.3**74 TEZANILLOS DELTA-LAMBDA LUCY****Padre:** DELTA LAMBDA**Propiet.:** S.A.T. TEZANILLOS - CANTABRIA**ICO:** +1169 **IGT:** 1.85 **ICAP:** 0.68 **ICU:** 1.87**75 REY 1174 THUNDERSTORM HOLY****Padre:** THUNDER STORM**Propiet.:** S.A.T. REY DE MIÑOTELO - LUGO**ICO:** +1052 **IGT:** 2.57 **ICAP:** 1.44 **ICU:** 2.2

G CIB: ES070605442007 **F.N.:** 02/07/2022 **Edad:** 1/1
Ab.M.: MASCALESE
Criador: GRANJA LA MARINA - CANTABRIA

CIB: ES070308694803 **F.N.:** 01/07/2022 **Edad:** 1/1
Ab.M.: SIDEKICK
Criador: SAMASILVA - ASTURIAS

CIB: ES000308598143 **F.N.:** 01/07/2022 **Edad:** 1/1
Ab.M.: UNIX
Criador: GANADERIA PARLERO, S.C. - ASTURIAS

CIB: ES040308691710 **F.N.:** 24/06/2022 **Edad:** 1/2
Ab.M.: METRO RC
Criador: GANADERIA NAREDO - ASTURIAS

CIB: ES050308598580 **F.N.:** 18/06/2022 **Edad:** 1/2
Ab.M.: TATOO
Criador: CASA FLORA. SDAD.CIVIL - ASTURIAS

CIB: ES000605411505 **F.N.:** 12/06/2022 **Edad:** 1/2
Ab.M.: CHIEF
Criador: S.A.T. TEZANILLOS - CANTABRIA

CIB: ES011113849357 **F.N.:** 01/06/2022 **Edad:** 1/2
Ab.M.: JORDY RED
Criador: S.A.T. REY DE MIÑOTELO - LUGO

XOEL

ESPM1505355928

HAXL x MOOVIN x HIGH OCTANE



Municipio de los Santos



+2,64

+2,80

+1,57

+1,02



CAPACIDAD



+3,35

+2,89

+1,78

+1,54

76 AMETSLEKU ROYALFLUSH FIRST**Padre:** ROYALFLUSH**Propiet.:** AMETSLEKU, C.B. - VIZCAYA**ICO:** +1155 **IGT:** 1.53 **ICAP:** 0.44 **ICU:** 2**77 MARINA MASTER SILVIA****Padre:** MASTER**Propiet.:** MASERONES HOLSTEIN - ASTURIAS**Coprop.:** LA MARINA DE RETORTILLO**ICO:** +1076 **IGT:** 2.11 **ICAP:** 1.84 **ICU:** 2.1**78 AMETSLEKU HANIKO SPIRIT****Padre:** HANIKO**Propiet.:** AMETSLEKU, C.B. - VIZCAYA**ICO:** +1102 **IGT:** 2.31 **ICAP:** 2.08 **ICU:** 1.57**79 AMETSLEKU DORAL ERRAUSKIÑE RED****Padre:** DORAL-RED**Propiet.:** AMETSLEKU, C.B. - VIZCAYA**ICO:** +1126 **IGT:** 1.63 **ICAP:** 0.21 **ICU:** 2.17**80 CASA-NOVA SAHARA HANANS 1592****Padre:** HANANS**Propiet.:** GANADERIA CARRO, S.L. - A CORUÑA**ICO:** +1108 **IGT:** 2.1 **ICAP:** 1.26 **ICU:** 1.95**81 VENTURO HAVE IT ALL ZUMBA****Padre:** HAVE IT ALL**Propiet.:** GANADERIA CASA VENTURO - ASTURIAS**ICO:** +1185 **IGT:** 2.22 **ICAP:** 0.82 **ICU:** 2.05**82 ZAPEROS EMILIO BRUMA****Padre:** EMILIO**Propiet.:** CASA PERICON - ASTURIAS**ICO:** +1092 **IGT:** 1.46 **ICAP:** 1.5 **ICU:** 1.47**83 OYAMBRE ARYA MOOVIN****Padre:** MOOVIN**Propiet.:** S.A.T. CABO OYAMBRE - CANTABRIA**ICO:** +1104 **IGT:** 2.09 **ICAP:** 0.89 **ICU:** 2.32**84 REY 1165 HANDSOME ARI****Padre:** HANDSOME**Propiet.:** S.A.T. REY DE MIÑOTELO - LUGO**ICO:** **IGT:** **ICAP:** **ICU:****85 XUANON DORAL RED RIGOBERTA****Padre:** DORAL-RED**Propiet.:** XUANON - ASTURIAS**ICO:** +1121 **IGT:** 1.98 **ICAP:** 0.66 **ICU:** 1.88

G CIB: ES051520592914 **F.N.:** 27/05/2022 **Edad:** 1/3
Ab.M.: AIRLIFT
Criador: AMETSLEKU, C.B. - VIZCAYA

CIB: ES050605406910 **F.N.:** 27/04/2022 **Edad:** 1/4
Ab.M.: BAILY CHEN
Criador: GRANJA LA MARINA - CANTABRIA

G CIB: ES061520592904 **F.N.:** 26/04/2022 **Edad:** 1/4
Ab.M.: DENIM
Criador: AMETSLEKU, C.B. - VIZCAYA

G CIB: ES081520581090 **F.N.:** 25/04/2022 **Edad:** 1/4
Ab.M.: JACOT RED
Criador: AMETSLEKU, C.B. - VIZCAYA

CIB: ES011113835624 **F.N.:** 23/04/2022 **Edad:** 1/4
Ab.M.: CRUSHABULL
Criador: GANADERIA CARRO, S.L. - A CORUÑA

G CIB: ES070308554697 **F.N.:** 14/04/2022 **Edad:** 1/4
Ab.M.: MCCUTCHEN
Criador: GANADERIA CASA VENTURO - ASTURIAS

CIB: ES020308628062 **F.N.:** 13/04/2022 **Edad:** 1/4
Ab.M.: SUPERSIRE
Criador: GANADERIA ZAPEROS - ASTURIAS

CIB: ES040605351215 **F.N.:** 02/04/2022 **Edad:** 1/4
Ab.M.: CHALLENGER
Criador: S.A.T. CABO OYAMBRE - CANTABRIA

G CIB: ES031113849348 **F.N.:** 01/04/2022 **Edad:** 1/4
Ab.M.: CONTROL
Criador: S.A.T. REY DE MIÑOTELO - LUGO

CIB: ES050308283451 **F.N.:** 30/03/2022 **Edad:** 1/5
Ab.M.: DIAMONDBACK
Criador: XUANON - ASTURIAS

**86 XUANON DORAL ANETHA RED****Padre:** DORAL-RED**Propiet.:** XUANON - ASTURIAS**ICO:** +1131 **IGT:** 2.38 **ICAP:** 0.78 **ICU:** 2.12**CIB:** ES040308283450 **F.N.:** 17/03/2022 **Edad:** 1/5**Ab.M.:** JORDY RED**Criador:** XUANON - ASTURIAS**87 GLORIA UNIX GASDA****Padre:** UNIX**Propiet.:** GLORIA HOLSTEIN - CANTABRIA**ICO:** +1067 **IGT:** 1.73 **ICAP:** 1 **ICU:** 1.65**CIB:** ES020605370229 **F.N.:** 10/03/2022 **Edad:** 1/5**Ab.M.:** BEEMER**Criador:** GLORIA HOLSTEIN - CANTABRIA**88 MARINA BAROLO MISSY****Padre:** BAROLO SG**Propiet.:** LLERCO - ASTURIAS**Coprop.:** SAMASILVA**ICO:** +1124 **IGT:** 2.11 **ICAP:** 1.31 **ICU:** 2.18**CIB:** ES050605389847 **F.N.:** 10/03/2022 **Edad:** 1/5**Ab.M.:** DOORMAN**Criador:** GRANJA LA MARINA - CANTABRIA**89 MARINA MASTER BARBIE****Padre:** MASTER**Propiet.:** LA ROZA - CANTABRIA**Coprop.:** LA MARINA DE RETORTILLO**ICO:** +1087 **IGT:** 2.08 **ICAP:** 1.72 **ICU:** 2**CIB:** ES040605389846 **F.N.:** 09/03/2022 **Edad:** 1/5**Ab.M.:** MAXIMILIAN**Criador:** GRANJA LA MARINA - CANTABRIA**90 MANOLERO HANANS VANESA****Padre:** HANANS**Propiet.:** GANADERIA MANOLERO, S.C. - ASTURIAS**ICO:** +1116 **IGT:** 1.89 **ICAP:** 0.97 **ICU:** 1.78**CIB:** ES060308625647 **F.N.:** 01/03/2022 **Edad:** 1/5**Ab.M.:** JACOBY**Criador:** GANADERIA MANOLERO, S.C. - ASTURIAS



La ganadería del futuro



Monitoree la reproducción y la salud de su rebaño



Comparta sus datos con su veterinario



Importe y analice toda la información del control lechero



Gestione su stock de medicamentos y el libro de tratamientos



ENLAZAMOS CON ESTOS Y MUCHOS MÁS SISTEMAS.
SI QUIERE SABER MÁS, ¡PREGÚNTENOS!

Gestión integral con UNIFORM

+34 650 90 58 91

lucia@uniform-agri.com

Ver video



www.uniform-agri.com

91 AMETSLEKU HANIKO TALA**Padre:** HANIKO**Propiet.:** AMETSLEKU, C.B. - VIZCAYA**ICO:** +1122 **IGT:** 1.81 **ICAP:** 1.35 **ICU:** 1.69

G CIB: ES061520581076 **F.N.:** 26/02/2022 **Edad:** 1/6
Ab.M.: ALLCLASS
Criador: AMETSLEKU, C.B. - VIZCAYA

92 AGR AM ROMPEN LULU RED ET**Padre:** ROMPEN-RED**Propiet.:** AGROARTIME, S.C. - ASTURIAS**Coprop.:** ALBERTO MEDINA**ICO:** +1128 **IGT:** 1.75 **ICAP:** 0.24 **ICU:** 1.93

CIB: ES080308619409 **F.N.:** 21/02/2022 **Edad:** 1/6
Ab.M.: WARRIOR-RED
Criador: AGROARTIME, S.C. - ASTURIAS

93 MARINA BOOM ALXY**Padre:** BOOM**Propiet.:** GRANJA LA MARINA - CANTABRIA**ICO:** +1052 **IGT:** 2.17 **ICAP:** 1.08 **ICU:** 2.12

G CIB: ES000605353193 **F.N.:** 21/02/2022 **Edad:** 1/6
Ab.M.: CRUSHABULL
Criador: GRANJA LA MARINA - CANTABRIA

94 LAURELES MOOVIN ENYS**Padre:** MOOVIN**Propiet.:** GANADERIA LOS LAURELES - ASTURIAS**ICO:** +1069 **IGT:** 2.42 **ICAP:** 2.17 **ICU:** 2.41

CIB: ES040308602239 **F.N.:** 02/02/2022 **Edad:** 1/6
Ab.M.: SIDEKICK
Criador: GANADERIA LOS LAURELES - ASTURIAS

95 GLORIA THUNDER STORM MERILI ET**Padre:** THUNDER STORM**Propiet.:** GLORIA HOLSTEIN - CANTABRIA**ICO:** +1070 **IGT:** 2.15 **ICAP:** 1.44 **ICU:** 2.04

CIB: ES080605343653 **F.N.:** 27/01/2022 **Edad:** 1/7
Ab.M.: DOORMAN
Criador: GLORIA HOLSTEIN - CANTABRIA

96 SOCA 138 FUNNY FACE**Padre:** FUNNY FACE**Propiet.:** CAN SOCA - BARCELONA**ICO:** +1085 **IGT:** 1.69 **ICAP:** 1.2 **ICU:** 1.65

CIB: ES050905508960 **F.N.:** 26/01/2022 **Edad:** 1/7
Ab.M.: HANIKO
Criador: CAN SOCA - BARCELONA

97 VENTURO CHIEF LINK**Padre:** CHIEF**Propiet.:** GANADERIA CASA VENTURO - ASTURIAS**ICO:** +1060 **IGT:** 2.42 **ICAP:** 1.51 **ICU:** 2.55

G CIB: ES030308554693 **F.N.:** 25/01/2022 **Edad:** 1/7
Ab.M.: ATWOOD
Criador: GANADERIA CASA VENTURO - ASTURIAS

98 BORA UNDENIED POLONIA**Padre:** UNDENIED**Propiet.:** HOLSTEIN BORA, S.C. - ASTURIAS**ICO:** +1106 **IGT:** 2.03 **ICAP:** 2.2 **ICU:** 1.62

CIB: ES040308620219 **F.N.:** 20/01/2022 **Edad:** 1/7
Ab.M.: DEMAN
Criador: HOLSTEIN BORA, S.C. - ASTURIAS

99 MANOLERO ALONGSIDE BRISA**Padre:** ALONGSIDE**Propiet.:** GANADERIA MANOLERO, S.C. - ASTURIAS**ICO:** +1057 **IGT:** 2.2 **ICAP:** 1.87 **ICU:** 2.08

CIB: ES060308597453 **F.N.:** 16/01/2022 **Edad:** 1/7
Ab.M.: DOORMAN
Criador: GANADERIA MANOLERO, S.C. - ASTURIAS

100 SAMASILVA JENY MAKER 800**Padre:** MAKER**Propiet.:** LLERCO - ASTURIAS**ICO:** +1097 **IGT:** 1.8 **ICAP:** 1.57 **ICU:** 1.79

CIB: ES060308564134 **F.N.:** 14/01/2022 **Edad:** 1/7
Ab.M.: CEO
Criador: SAMASILVA - ASTURIAS

- 101 EL GORGOYU BEA HARRIS**
Padre: HARRIS
Propiet.: EL GORGOYU, S.C. - ASTURIAS
ICO: +1122 **IGT:** 1.89 **ICAP:** 1.67 **ICU:** 1.48
CIB: ES090308592699 **F.N.:** 14/01/2022 **Edad:** 1/7
Ab.M.: UNIX
Criador: EL GORGOYU, S.C. - ASTURIAS
- 102 NAREDO HARRIS DAKOTA**
Padre: HARRIS
Propiet.: GANADERIA NAREDO - ASTURIAS
ICO: +1078 **IGT:** 1.31 **ICAP:** 0.63 **ICU:** 1.16
CIB: ES000308592725 **F.N.:** 12/01/2022 **Edad:** 1/7
Ab.M.: -
Criador: GANADERIA NAREDO - ASTURIAS
- 103 MARINA DENVER ALINA**
Padre: DENVER
Propiet.: GRANJA LA MARINA - CANTABRIA
ICO: +1074 **IGT:** 2.12 **ICAP:** 1.36 **ICU:** 2.15
CIB: ES090605339329 **F.N.:** 07/01/2022 **Edad:** 1/7
Ab.M.: JACOBY
Criador: GRANJA LA MARINA - CANTABRIA
- 104 TEZANILLOS HANIKO OLLA**
Padre: HANIKO
Propiet.: S.A.T. TEZANILLOS - CANTABRIA
ICO: +1106 **IGT:** 2.06 **ICAP:** 0.86 **ICU:** 1.93
CIB: ES090605336808 **F.N.:** 05/01/2022 **Edad:** 1/7
Ab.M.: SIDEKICK
Criador: S.A.T. TEZANILLOS - CANTABRIA
- 105 REY 1144 MOOVIN YULIMAR**
Padre: MOOVIN
Propiet.: S.A.T. REY DE MIÑOTELO - LUGO
ICO: +1080 **IGT:** 2.74 **ICAP:** 1.49 **ICU:** 2.62
CIB: ES031113622463 **F.N.:** 01/01/2022 **Edad:** 1/7
Ab.M.: THUNDER STORM
Criador: S.A.T. REY DE MIÑOTELO - LUGO
- 106 BLACHA PAULYS MOOVIN**
Padre: MOOVIN
Propiet.: HNOS.JIMENEZ S.C.P. - AVILA
ICO: +1105 **IGT:** 2.03 **ICAP:** 1.87 **ICU:** 1.85
CIB: ES060815152804 **F.N.:** 23/12/2021 **Edad:** 1/8
Ab.M.: SILLIAN
Criador: HNOS.JIMENEZ S.C.P. - AVILA
- 107 MANOLERO CHIEF CRISTAL**
Padre: CHIEF
Propiet.: GANADERIA MANOLERO, S.C. - ASTURIAS
ICO: +1141 **IGT:** 2.11 **ICAP:** 0.46 **ICU:** 2.29
CIB: ES000308589799 **F.N.:** 21/12/2021 **Edad:** 1/8
Ab.M.: SIDEKICK
Criador: GANADERIA MANOLERO, S.C. - ASTURIAS
- 108 CAMPGRAN-HSCT LOANE BOOM ET** **G**
Padre: BOOM
Propiet.: E.P. COVE (EL CAMPGRAN)-BARCELONA
Coprop.: HSCT
ICO: +1106 **IGT:** 2.35 **ICAP:** 1.3 **ICU:** 2.08
CIB: ES020905372729 **F.N.:** 14/12/2021 **Edad:** 1/8
Ab.M.: CHIEF
Criador: E.P. COVE (EL CAMPGRAN)-BARCELONA
- 109 SAMASILVA CHATI HANIKO 795**
Padre: HANIKO
Propiet.: XUANON - ASTURIAS
ICO: +1137 **IGT:** 1.82 **ICAP:** 1.15 **ICU:** 1.57
CIB: ES070308564066 **F.N.:** 05/12/2021 **Edad:** 1/8
Ab.M.: DOORMAN
Criador: SAMASILVA - ASTURIAS
- 110 CASA-NOVA SELMA MR HANANS 1531** **G**
Padre: HANANS
Propiet.: GANADERIA CARRO, S.L. - A CORUÑA
ICO: +1161 **IGT:** 2.15 **ICAP:** 1.26 **ICU:** 1.95
CIB: ES051113639857 **F.N.:** 04/12/2021 **Edad:** 1/8
Ab.M.: CRUSHABULL
Criador: GANADERIA CARRO, S.L. - A CORUÑA

SECCIÓN 5ª

NOVILLAS DE 18 A 20 MESES

Patrocina:

**111 OYAMBRE KANDELA MOOVIN RED****Padre:** MOOVIN**Propiet.:** S.A.T. CABO OYAMBRE - CANTABRIA**ICO:** +1068 **IGT:** 2.71 **ICAP:** 1.54 **ICU:** 2.46**CIB:** ES020605373842 **F.N.:** 03/12/2021 **Edad:** 1/8**Ab.M.:** JORDY RED**Criador:** S.A.T. CABO OYAMBRE - CANTABRIA**112 FLORA DENVER ULELY****Padre:** DENVER**Propiet.:** CASA FLORA. SDAD.CIVIL - ASTURIAS**ICO:** +1074 **IGT:** 1.92 **ICAP:** 1.54 **ICU:** 2.03**CIB:** ES030308552368 **F.N.:** 02/12/2021 **Edad:** 1/8**Ab.M.:** SOLOMON**Criador:** CASA FLORA. SDAD.CIVIL - ASTURIAS**113 PARLERO MAKER EMILY****Padre:** MAKER**Propiet.:** GANADERIA PARLERO, S.C. - ASTURIAS**ICO:** +1123 **IGT:** 1.7 **ICAP:** 1.3 **ICU:** 1.77**CIB:** ES030308569761 **F.N.:** 01/12/2021 **Edad:** 1/8**Ab.M.:** DOC**Criador:** GANADERIA PARLERO, S.C. - ASTURIAS

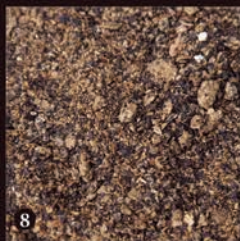
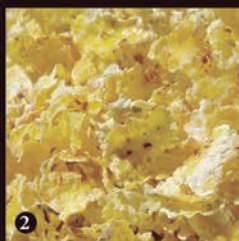

1. Maíz
2. Copos de maíz
3. Cebada
4. Trigo

5. Centeno
6. Soja
7. Girasol
8. Colza 00

9. Cascarrilla de Soja
10. Salvado de cereal
11. Pulpa de remolacha
12. Grasa by-pass origen vegetal

13. Alfalfa
14. DDC maíz
15. Paja de cereal
16. Vitaminas /minerales

CREAMOS
RACIONES PERSONALIZADAS
QUE MARCAN LA DIFERENCIA



- 114 LAURELES TATOO ESPERANZA**
Padre: TATOO
Propiet.: GANADERIA LOS LAURELES - ASTURIAS
 ICO: +1076 **IGT:** 2.17 **ICAP:** 1.04 **ICU:** 2.36
CIB: ES000308534841 **F.N.:** 07/11/2021 **Edad:** 1/9
Ab.M.: SIDEKICK
Criador: GANADERIA LOS LAURELES - ASTURIAS
- 115 TEZANILLOS ALLIGATOR REGALIZ**
Padre: ALLIGATOR
Propiet.: S.A.T. TEZANILLOS - CANTABRIA
 ICO: +1130 **IGT:** 2.06 **ICAP:** 1.09 **ICU:** 2.01
CIB: ES040605324052 **F.N.:** 04/11/2021 **Edad:** 1/9
Ab.M.: BAILY CHEN
Criador: S.A.T. TEZANILLOS - CANTABRIA
- 116 REY AM HT PL HANIKO ADENIS**
Padre: HANIKO
Propiet.: AM2020M, S.L.U. - ASTURIAS
Coprop.: HUERTA LOS TOBIAS Y PLANILLO HOLSTEIN
 ICO: +1083 **IGT:** 2.19 **ICAP:** 1.74 **ICU:** 1.81
CIB: ES021113622440 **F.N.:** 02/11/2021 **Edad:** 1/9
Ab.M.: SOLOMON
Criador: S.A.T. REY DE MIÑOTELO - LUGO
- 117 GLORIA WARRIORS ANTYA RED**
Padre: WARRIOR-RED
Propiet.: GLORIA HOLSTEIN - CANTABRIA
 ICO: +1059 **IGT:** 2.31 **ICAP:** 1.41 **ICU:** 2.18
CIB: ES040605321791 **F.N.:** 02/11/2021 **Edad:** 1/9
Ab.M.: JORDY RED
Criador: GLORIA HOLSTEIN - CANTABRIA
- 118 CUDAHÑA ARIES DELTA-LAMBDA**
Padre: DELTA LAMBDA
Propiet.: CUDAHÑA - CANTABRIA
 ICO: +1126 **IGT:** 2.22 **ICAP:** 1.27 **ICU:** 2.19
CIB: ES030605289726 **F.N.:** 28/10/2021 **Edad:** 1/10
Ab.M.: BLONDIN RAPTOR ET
Criador: CUDAHÑA - CANTABRIA
- 119 BORA CRUSHABULL EUROPA**
Padre: CRUSHABULL
Propiet.: HOLSTEIN BORA, S.C. - ASTURIAS
 ICO: +1123 **IGT:** 1.9 **ICAP:** 0.8 **ICU:** 1.78
CIB: ES030308563070 **F.N.:** 20/10/2021 **Edad:** 1/10
Ab.M.: SILLIAN
Criador: HOLSTEIN BORA, S.C. - ASTURIAS
- 120 H.CORONEL KING DOC MORENA 541**
Padre: DOC
Propiet.: S.A.T. CABO OYAMBRE - CANTABRIA
 ICO: +1133 **IGT:** 2.39 **ICAP:** 1.82 **ICU:** 2.05
CIB: ES050109233757 **F.N.:** 04/10/2021 **Edad:** 1/10
Ab.M.: DOORMAN
Criador: HUERTA EL CORONEL - CORDOBA
- 121 SAMASILVA CORA DOC**
Padre: DOC
Propiet.: SAMASILVA - ASTURIAS
 ICO: +1126 **IGT:** 2.17 **ICAP:** 1.97 **ICU:** 1.68
CIB: ES060308517871 **F.N.:** 16/09/2021 **Edad:** 1/11
Ab.M.: SOLOMON
Criador: SAMASILVA - ASTURIAS
- 122 FLORA DENVER ADRETA**
Padre: DENVER
Propiet.: CASA FLORA. SDAD.CIVIL - ASTURIAS
 ICO: +1095 **IGT:** 2.33 **ICAP:** 1.59 **ICU:** 2.27
CIB: ES030308516659 **F.N.:** 03/09/2021 **Edad:** 1/11
Ab.M.: BEEMER
Criador: CASA FLORA. SDAD.CIVIL - ASTURIAS
- 123 PARLERO OTTO REGY**
Padre: OTTO
Propiet.: GANADERIA PARLERO, S.C. - ASTURIAS
 ICO: +1091 **IGT:** 2.17 **ICAP:** 1.62 **ICU:** 1.85
CIB: ES030308516944 **F.N.:** 03/09/2021 **Edad:** 1/11
Ab.M.: BEEMER
Criador: GANADERIA PARLERO, S.C. - ASTURIAS

SECCIÓN 6ª

NOVILLAS DE 21 A 24 MESES

Patrocina:



124 REY 1091 MOOVIN ZINTAL
Padre: MOOVIN
Propiet.: S.A.T. REY DE MIÑOTELO - LUGO
 ICO: +1078 **IGT:** 2.8 **ICAP:** 1.57 **ICU:** 2.65

125 MANOLERO MOOVIN IRMA
Padre: MOOVIN
Propiet.: GANADERIA MANOLERO, S.C. - ASTURIAS
 ICO: +1082 **IGT:** 2.35 **ICAP:** 1.61 **ICU:** 2.3

126 GLORIA SKYHIGH ALBI
Padre: SKYHIGH
Propiet.: GLORIA HOLSTEIN - CANTABRIA
 ICO: +1049 **IGT:** 2.34 **ICAP:** 1.16 **ICU:** 2.28

127 PLANILLO WARRIOR NOHA
Padre: WARRIOR-RED
Propiet.: PLANILLO HOLSTEIN - NAVARRA
 ICO: +1073 **IGT:** 1.81 **ICAP:** 0.58 **ICU:** 2.17

128 REY 1085 MOOVIN SOLY ET
Padre: MOOVIN
Propiet.: S.A.T. REY DE MIÑOTELO - LUGO
 ICO: +1059 **IGT:** 2.31 **ICAP:** 1.46 **ICU:** 2.23

129 ARGOMOTA AM MIRAND APP PRED ET
Padre: MIRAND
Propiet.: AM2020M, S.L.U. - ASTURIAS
 ICO: +1123 **IGT:** 1.64 **ICAP:** 1.33 **ICU:** 1.31

CIB: ES091113622414 **F.N.:** 01/09/2021 **Edad:** 1/11
Ab.M.: JACOBY
Criador: S.A.T. REY DE MIÑOTELO - LUGO

CIB: ES070308547250 **F.N.:** 01/09/2021 **Edad:** 1/11
Ab.M.: SIDEKICK
Criador: GANADERIA MANOLERO, S.C. - ASTURIAS

CIB: ES020605313815 **F.N.:** 01/09/2021 **Edad:** 1/11
Ab.M.: CROSS
Criador: GLORIA HOLSTEIN - CANTABRIA

G CIB: ES061403036823 **F.N.:** 08/08/2021 **Edad:** 2/0
Ab.M.: SIDEKICK
Criador: PLANILLO HOLSTEIN - NAVARRA

CIB: ES031113622407 **F.N.:** 02/08/2021 **Edad:** 2/0
Ab.M.: BEEMER
Criador: S.A.T. REY DE MIÑOTELO - LUGO

G CIB: ES080308417709 **F.N.:** 01/08/2021 **Edad:** 2/0
Ab.M.: DIAMONDBACK
Criador: AM2020M, S.L.U. - ASTURIAS

SECCIÓN 7ª

CONAFE

MEJOR REBAÑO NACIONAL DE TERNERAS Y NOVILLAS

MEJOR REBAÑO NACIONAL
DE TERNERAS Y NOVILLASSEGUNDO REBAÑO NACIONAL
DE TERNERAS Y NOVILLAS

SECCIÓN 8ª

CONAFE

MEJOR CRIADOR NACIONAL DE TERNERAS Y NOVILLAS

MEJOR CRIADOR NACIONAL
DE TERNERAS Y NOVILLASSEGUNDO CRIADOR NACIONAL
DE TERNERAS Y NOVILLAS

SECCIÓN 9ª

CONAFE

CAMPEONA NACIONAL DE TERNERAS Y NOVILLAS ROJAS

CAMPEONA NACIONAL DE
TERNERAS Y NOVILLAS ROJASSUBCAMPEONA NACIONAL DE
TERNERAS Y NOVILLAS ROJAS

CAMPEONA NACIONAL DE TERNERAS Y NOVILLAS

CAMPEONA NACIONAL DE
TERNERAS Y NOVILLASSUBCAMPEONA NACIONAL DE
TERNERAS Y NOVILLAS

MENCIÓN DE HONOR





PRELACTO[®], ANIMALES SANOS, LACTACIONES MÁS PRODUCTIVAS

¡UNA GRANJA CON LA
MÁXIMA PRODUCTIVIDAD ES POSIBLE!

El Plan del Periodo Seco de De Heus te ayudará a optimizar la transición entre lactancias para mejorar el rendimiento de tus vacas y reducir significativamente el impacto de las enfermedades en tu rebaño. **Conseguirás resultados sorprendentes, ahorrando tiempo, dinero y esfuerzo.**



Solicita
asesoramiento
a un experto en
www.deheus.es

de heus[®]
powering progress

<p>130 FLORA ALLEYOOP MANEBRA Padre: ALLEYOOP Propiet.: CASA FLORA. SDAD.CIVIL - ASTURIAS</p> <div style="border: 1px solid black; width: 50px; height: 50px; margin: 5px 0;"></div> <p>ICO: +1099 IGT: 1.91 ICAP: 1.51 ICU: 1.67</p>	<p>CIB: ES020308516669 F.N.: 23/09/2021 Edad: 1/11 Ab.M.: UNIX Criador: CASA FLORA. SDAD.CIVIL - ASTURIAS</p> <p>Parto: 1 Fecha: 01/09/2023</p>
<p>131 MARINA 1ST GRADE LARITA Padre: GRADE Propiet.: GRANJA LA MARINA - CANTABRIA</p> <div style="border: 1px solid black; width: 50px; height: 50px; margin: 5px 0;"></div> <p>ICO: +1106 IGT: 1.96 ICAP: 0.88 ICU: 2.04</p>	<p>CIB: ES030605313805 F.N.: 07/09/2021 Edad: 1/11 Ab.M.: HERO Criador: GRANJA LA MARINA - CANTABRIA</p> <p>Parto: 1 Fecha: 18/08/2021</p>
<p>132 GLORIA ALLEYOOP NOA Padre: ALLEYOOP Propiet.: GLORIA HOLSTEIN - CANTABRIA</p> <div style="border: 1px solid black; width: 50px; height: 50px; margin: 5px 0;"></div> <p>ICO: +1104 IGT: 1.83 ICAP: 1.25 ICU: 1.71</p>	<p>CIB: ES040605299652 F.N.: 04/08/2021 Edad: 2/0 Ab.M.: GOLD CHIP Criador: GLORIA HOLSTEIN - CANTABRIA</p> <p>Parto: 1 Fecha: 03/08/2023</p>
<p>133 PONDEROSA DELTA L. PILUCA Padre: DELTA LAMBDA Propiet.: PONDEROSA HOLSTEINS - LLEIDA</p> <div style="border: 1px solid black; width: 50px; height: 50px; margin: 5px 0;"></div> <p>ICO: +1153 IGT: 1.77 ICAP: 0.79 ICU: 1.73</p>	<p>CIB: ES040905272000 F.N.: 12/07/2021 Edad: 2/1 Ab.M.: NIRVANA Criador: PONDEROSA HOLSTEINS - LLEIDA</p> <p>Parto: 1 Fecha: 10/06/2023</p>
<p>134 RONA GRADE MARGOT Padre: GRADE Propiet.: RONA - AVILA</p> <div style="border: 1px solid black; width: 50px; height: 50px; margin: 5px 0;"></div> <p>ICO: +1118 IGT: 2.01 ICAP: 0.57 ICU: 2.19</p>	<p>CIB: ES040815154342 F.N.: 28/06/2021 Edad: 2/2 Ab.M.: JACOBY Criador: RONA - AVILA</p> <p>Parto: 1 Fecha: 31/05/2023</p>
<p>135 COMAS NOVAS PRINCES THUNDER ET Padre: THUNDER STORM Propiet.: E.P. COVE (EL CAMPGRAN)-BARCELONA</p> <div style="border: 1px solid black; width: 50px; height: 50px; margin: 5px 0;"></div> <p>ICO: +1043 IGT: 1.62 ICAP: 0.43 ICU: 1.58</p>	<p>G CIB: ES000905372556 F.N.: 26/06/2021 Edad: 2/2 Ab.M.: DELTA Criador: E.P.S COVE (EL CAMPGRAN)-BARCELONA</p> <p>Parto: 1 Fecha: 15/06/2023</p>
<p>136 VENTURO ARROW ROLL Padre: ARROW Propiet.: GANADERIA CASA VENTURO - ASTURIAS</p> <div style="border: 1px solid black; width: 50px; height: 50px; margin: 5px 0;"></div> <p>ICO: +1104 IGT: 1.94 ICAP: 0.86 ICU: 2.04</p>	<p>G CIB: ES050308464218 F.N.: 25/06/2021 Edad: 2/2 Ab.M.: BEEMER Criador: GANADERIA CASA VENTURO - ASTURIAS</p> <p>Parto: 1 Fecha: 22/06/2023</p>
<p>137 AGR ETESIAN DUNIA Padre: ETESIAN Propiet.: AGROARTIME, S.C. - ASTURIAS</p> <div style="border: 1px solid black; width: 50px; height: 50px; margin: 5px 0;"></div> <p>ICO: +1171 IGT: 1.88 ICAP: 0.71 ICU: 1.81</p>	<p>CIB: ES020308504567 F.N.: 25/06/2021 Edad: 2/2 Ab.M.: SOLOMON Criador: AGROARTIME, S.C. - ASTURIAS</p> <p>Parto: 1 Fecha: 11/06/2023</p>
<p>138 VENTURO DELTA-LAMBDA LICORICE Padre: DELTA LAMBDA Propiet.: GANADERIA CASA VENTURO - ASTURIAS</p> <div style="border: 1px solid black; width: 50px; height: 50px; margin: 5px 0;"></div> <p>ICO: +1106 IGT: 1.93 ICAP: 0.05 ICU: 2.23</p>	<p>G CIB: ES040308464217 F.N.: 12/06/2021 Edad: 2/2 Ab.M.: SOLOMON Criador: GANADERIA CASA VENTURO - ASTURIAS</p> <p>Parto: 1 Fecha: 09/06/2023</p>
<p>139 MARQUET QUEENS BOOM Padre: BOOM Propiet.: CAL MARQUET - LLEIDA</p> <div style="border: 1px solid black; width: 50px; height: 50px; margin: 5px 0;"></div> <p>ICO: +1194 IGT: 2.01 ICAP: 1.36 ICU: 1.77</p>	<p>G CIB: ES030905230461 F.N.: 18/05/2021 Edad: 2/3 Ab.M.: CHIEF Criador: CAL MARQUET - LLEIDA</p> <p>Parto: 1 Fecha: 13/05/2023</p>

SECCIÓN 11^A

VACAS LACTACIÓN DE HASTA 28 MESES

Patrocina:



140 CUDANA MANILA RIDGELINE

Padre: RIDGELINE

Propiet.: CUDANA - CANTABRIA

ICO: +1125 IGT: 1.87 ICAP: 1.07 ICU: 2.23

G CIB: ES060605176436 F.N.: 27/04/2021 Edad: 2/4

Ab.M.: CRUSHTIME

Criador: CUDANA - CANTABRIA

Parto: 1 Fecha: 04/04/2023

141 MARINA MASTER BULERIA

Padre: MASTER

Propiet.: GRANJA LA MARINA - CANTABRIA

ICO: +1108 IGT: 1.88 ICAP: 2.07 ICU: 1.86

CIB: ES090605270845 F.N.: 22/04/2021 Edad: 2/4

Ab.M.: KINGBOY

Criador: GRANJA LA MARINA - CANTABRIA

Parto: 1 Fecha: 11/04/2023

142 SAROBEFARM WARRIOR IZANE ROJA

Padre: WARRIOR-RED

Propiet.: SAROBEFARM,S.L. - VIZCAYA

ICO: +1092 IGT: 1.74 ICAP: 0.16 ICU: 1.88

CIB: ES041520562240 F.N.: 21/04/2021 Edad: 2/4

Ab.M.: ARTEMIS RED

Criador: SAROBEFARM,S.L. - VIZCAYA

Parto: 1 Fecha: 11/04/2023

143 CASA-NOVA VALANA DOORMAN 1463

Padre: DOORMAN

Propiet.: GANADERIA CARRO, S.L. - A CORUÑA

Coprop.: MIGUEL RIAL MATO

ICO: +1078 IGT: 2.3 ICAP: 1.74 ICU: 2.11

CIB: ES021113412582 F.N.: 02/04/2021 Edad: 2/4

Ab.M.: GOLDWYN

Criador: GANADERIA CARRO, S.L. - A CORUÑA

Parto: 1 Fecha: 06/03/2023



AGROVALDÉS

SOCIEDAD COOPERATIVA ASTURIANA LIMITADA

TELÉFONO
DE PEDIDOS
985 83 77 66

- PIENSOS COMPUESTOS Y MEZCLAS A LA CARTA
 - GRUPO DE LECHE
 - PROGRAMA DE CALIDAD DE LECHE
- A.D.S.G. Y ASESORAMIENTO DE CONDICIONALIDAD, BIENESTAR ANIMAL Y TÉCNICO-ECONÓMICO
 - ASESORAMIENTO EN PRODUCCIÓN FORRAJERA Y ANIMAL
 - TIENDA DE SUMINISTROS GANADEROS Y SUPERMERCADO
 - SERVICIO DE MAQUINARIA AGRÍCOLA
 - SERVICIO DE SUSTITUCIONES
- AUTOSERVICIO DE GASÓLEOS A Y B EN TREVÍAS Y POLÍGONO INDUSTRIAL EL ZARRÍN, EN LA ESPINA, DISPONIBLE PARA TODO EL PÚBLICO Y NUEVO SERVICIO DE GASÓLEO A Y B EN LA SEDE DE SAN MARTÍN DE OSCOS
 - SERVICIO A DOMICILIO DE GASÓLEOS A, B Y C
- CAMBIO DE SEDE EN BELMONTE DE MIRANDA, EN POLÍGONO DE LOS LLERONES, Y NUEVO SUPERMERCADO EN LA SEDE DE SAN MARTÍN DE OSCOS

ELABORACIÓN PROPIA Y ARTESANAL DE QUESOS “REBOLLÍN”

LA ESPINA (SALAS): 985 83 73 32
TREVÍAS (VALDÉS): 985 64 72 12
CORIAS (BELMONTE): 985 76 22 51
SAN MARTÍN DE OSCOS: 985 62 61 05
CARDÓ (GOZÓN): 684 648 915

<p>144 FLORA DENVER VANESA Padre: DENVER Propiet.: CASA FLORA. SDAD.CIVIL - ASTURIAS</p> <div style="border: 1px solid black; width: 50px; height: 50px; margin: 5px 0;"></div> <p>ICO: +1056 IGT: 1.06 ICAP: 0.53 ICU: 1.48</p>	<p>CIB: ES080308516643 F.N.: 25/07/2021 Edad: 2/1 Ab.M.: MASCALESE Criador: CASA FLORA. SDAD.CIVIL - ASTURIAS</p> <p>Parto: 1 Fecha: 16/08/2023</p>
<p>145 CAMPGRAN-HSCT EVEREST UNSTOPAB Padre: UNSTOPABULL Propiet.: E.P. COVE (EL CAMPGRAN)-BARCELONA Coprop.: HSCT</p> <div style="border: 1px solid black; width: 50px; height: 50px; margin: 5px 0;"></div> <p>ICO: +1094 IGT: 2.36 ICAP: 1.17 ICU: 2.02</p>	<p>G CIB: ES030905372559 F.N.: 10/07/2021 Edad: 2/1 Ab.M.: DEMAN Criador: E.P. COVE (EL CAMPGRAN) - BARCELONA</p> <p>Parto: 1 Fecha: 01/08/2023</p>
<p>146 PISTULARIO SELECT HANIKO Padre: HANIKO Propiet.: GANADERIA PISTULARIO - A CORUÑA Coprop.: CMP XEN</p> <div style="border: 1px solid black; width: 50px; height: 50px; margin: 5px 0;"></div> <p>ICO: +1194 IGT: 2.2 ICAP: 1.46 ICU: 1.79</p>	<p>G CIB: ES081113298000 F.N.: 01/06/2021 Edad: 2/2 Ab.M.: KING ROYAL Criador: GANADERIA PISTULARIO - A CORUÑA</p> <p>Parto: 1 Fecha: 24/06/2023</p>
<p>147 CAMPGRAN ROXYNA CHIEF Padre: CHIEF Propiet.: E.P. COVE (EL CAMPGRAN)-BARCELONA</p> <div style="border: 1px solid black; width: 50px; height: 50px; margin: 5px 0;"></div> <p>ICO: +1156 IGT: 1.99 ICAP: 2.09 ICU: 1.5</p>	<p>G CIB: ES020905356223 F.N.: 24/05/2021 Edad: 2/3 Ab.M.: CANDID Criador: E.P. COVE (EL CAMPGRAN)-BARCELONA</p> <p>Parto: 1 Fecha: 01/06/2023</p>
<p>148 REY 1066 CHIEF BRUNA Padre: CHIEF Propiet.: S.A.T. REY DE MIÑOTELO - LUGO</p> <div style="border: 1px solid black; width: 50px; height: 50px; margin: 5px 0;"></div> <p>ICO: +1111 IGT: 2.06 ICAP: 0.87 ICU: 2</p>	<p>CIB: ES021113331037 F.N.: 01/05/2021 Edad: 2/3 Ab.M.: BEEMER Criador: S.A.T. REY DE MIÑOTELO - LUGO</p> <p>Parto: 1 Fecha: 03/06/2023</p>
<p>149 LAURELES MOOVIN RITA Padre: MOOVIN Propiet.: GANADERIA LOS LAURELES - ASTURIAS</p> <div style="border: 1px solid black; width: 50px; height: 50px; margin: 5px 0;"></div> <p>ICO: +1084 IGT: 2.19 ICAP: 1.3 ICU: 2.11</p>	<p>CIB: ES070308478998 F.N.: 29/04/2021 Edad: 2/4 Ab.M.: UNIX Criador: GANADERIA LOS LAURELES - ASTURIAS</p> <p>Parto: 1 Fecha: 18/05/2023</p>
<p>150 LLERA MOOVIN CRUSALE Padre: MOOVIN Propiet.: LLERA HER, S.C. - CANTABRIA</p> <div style="border: 1px solid black; width: 50px; height: 50px; margin: 5px 0;"></div> <p>ICO: +1105 IGT: 2.65 ICAP: 1.5 ICU: 2.48</p>	<p>CIB: ES000605282675 F.N.: 21/04/2021 Edad: 2/4 Ab.M.: CRUSHABULL Criador: LLERA HER, S.C. - CANTABRIA</p> <p>Parto: 1 Fecha: 30/04/2023</p>
<p>151 SOCA 30 ENZO Padre: ENZO Propiet.: CAN SOCA - BARCELONA</p> <div style="border: 1px solid black; width: 50px; height: 50px; margin: 5px 0;"></div> <p>ICO: +1076 IGT: 1.96 ICAP: 1.28 ICU: 1.81</p>	<p>CIB: ES000905363964 F.N.: 16/04/2021 Edad: 2/4 Ab.M.: MERIDIAN Criador: CAN SOCA - BARCELONA</p> <p>Parto: 1 Fecha: 08/06/2023</p>
<p>152 FLORA AXL BUGSY Padre: AXL Propiet.: CASA FLORA. SDAD.CIVIL - ASTURIAS</p> <div style="border: 1px solid black; width: 50px; height: 50px; margin: 5px 0;"></div> <p>ICO: +1072 IGT: 1.65 ICAP: 0.72 ICU: 1.74</p>	<p>CIB: ES050308411684 F.N.: 15/04/2021 Edad: 2/4 Ab.M.: BRADY Criador: CASA FLORA. SDAD.CIVIL - ASTURIAS</p> <p>Parto: 1 Fecha: 18/05/2023</p>
<p>153 LAURELES CHIEF CRISANTA Padre: CHIEF Propiet.: GANADERIA LOS LAURELES - ASTURIAS</p> <div style="border: 1px solid black; width: 50px; height: 50px; margin: 5px 0;"></div> <p>ICO: +1116 IGT: 2.28 ICAP: 1.22 ICU: 2.13</p>	<p>CIB: ES040308448506 F.N.: 03/04/2021 Edad: 2/4 Ab.M.: EMILIO Criador: GANADERIA LOS LAURELES - ASTURIAS</p> <p>Parto: 1 Fecha: 16/06/2023</p>

<p>154 VENTURO HOTJOB ROMILITA Padre: ALTAHOTJOB Propiet.: GANADERIA CASA VENTURO - ASTURIAS</p> <div style="border: 1px solid black; width: 50px; height: 50px; margin-bottom: 5px;"></div> <p>ICO: +1109 IGT: 1.86 ICAP: 1.04 ICU: 1.77</p>	<p>G CIB: ES030308421368 F.N.: 17/03/2021 Edad: 2/5 Ab.M.: EMILIO Criador: GANADERIA CASA VENTURO - ASTURIAS</p> <p>Parto: 1 Fecha: 20/03/2023</p>
<p>155 MARINA CRUSHABULL NATY Padre: CRUSHABULL Propiet.: GRANJA LA MARINA - CANTABRIA</p> <div style="border: 1px solid black; width: 50px; height: 50px; margin-bottom: 5px;"></div> <p>ICO: +1088 IGT: 2.17 ICAP: 0.64 ICU: 2.09</p>	<p>CIB: ES050605247486 F.N.: 14/03/2021 Edad: 2/5 Ab.M.: GOLDDUST Criador: GRANJA LA MARINA - CANTABRIA</p> <p>Parto: 1 Fecha: 23/03/2023</p>
<p>156 CANTON BRUNI HANIKO Padre: HANIKO Propiet.: EL CANTON, S.C. - CANTABRIA</p> <div style="border: 1px solid black; width: 50px; height: 50px; margin-bottom: 5px;"></div> <p>ICO: +1117 IGT: 1.81 ICAP: 0.8 ICU: 1.67</p>	<p>CIB: ES090605233757 F.N.: 13/03/2021 Edad: 2/5 Ab.M.: SUPERSTAR Criador: EL CANTON, S.C. - CANTABRIA</p> <p>Parto: 1 Fecha: 22/06/2023</p>
<p>157 MARINA CRUSHABULL FABIA Padre: CRUSHABULL Propiet.: GRANJA LA MARINA - CANTABRIA</p> <div style="border: 1px solid black; width: 50px; height: 50px; margin-bottom: 5px;"></div> <p>ICO: +1079 IGT: 2.06 ICAP: 0.67 ICU: 2.04</p>	<p>CIB: ES030605247484 F.N.: 04/03/2021 Edad: 2/5 Ab.M.: BYWAY Criador: GRANJA LA MARINA - CANTABRIA</p> <p>Parto: 1 Fecha: 05/05/2023</p>
<p>158 CUDAÑA ANJULA MOLIERE Padre: MOLIERE Propiet.: CUDAÑA - CANTABRIA</p> <div style="border: 1px solid black; width: 50px; height: 50px; margin-bottom: 5px;"></div> <p>ICO: +1156 IGT: 2 ICAP: 1.33 ICU: 2.17</p>	<p>G CIB: ES060605176414 F.N.: 21/02/2021 Edad: 2/6 Ab.M.: EMILIO Criador: CUDAÑA - CANTABRIA</p> <p>Parto: 1 Fecha: 04/02/2023</p>
<p>159 ONDAZARTE SIDEKICK HARRIBELT Padre: SIDEKICK Propiet.: ONDAZARTE GAIN,S.L. - GUIPUZCOA</p> <div style="border: 1px solid black; width: 50px; height: 50px; margin-bottom: 5px;"></div> <p>ICO: +1070 IGT: 2.19 ICAP: 1.29 ICU: 2.45</p>	<p>G CIB: ES091530548479 F.N.: 18/02/2021 Edad: 2/6 Ab.M.: SID Criador: ONDAZARTE GAIN,S.L. - GUIPUZCOA</p> <p>Parto: 1 Fecha: 15/03/2023</p>
<p>160 VENTURO D. LAMBDA RULETA Padre: DELTA LAMBDA Propiet.: GANADERIA CASA VENTURO - ASTURIAS</p> <div style="border: 1px solid black; width: 50px; height: 50px; margin-bottom: 5px;"></div> <p>ICO: +1083 IGT: 1.85 ICAP: 1.48 ICU: 1.84</p>	<p>G CIB: ES070308421384 F.N.: 18/02/2021 Edad: 2/6 Ab.M.: BEEMER Criador: GANADERIA CASA VENTURO - ASTURIAS</p> <p>Parto: 1 Fecha: 10/03/2023</p>
<p>161 FLORA HANIKO MAHUBA Padre: HANIKO Propiet.: CASA FLORA. SDAD.CIVIL - ASTURIAS</p> <div style="border: 1px solid black; width: 50px; height: 50px; margin-bottom: 5px;"></div> <p>ICO: +1115 IGT: 2.25 ICAP: 0.87 ICU: 2</p>	<p>CIB: ES080308388170 F.N.: 16/02/2021 Edad: 2/6 Ab.M.: BAILY CHEN Criador: CASA FLORA. SDAD.CIVIL - ASTURIAS</p> <p>Parto: 1 Fecha: 15/04/2023</p>
<p>162 FLORA CAMEO BONANZA Padre: CAMEO Propiet.: CASA FLORA. SDAD.CIVIL - ASTURIAS</p> <div style="border: 1px solid black; width: 50px; height: 50px; margin-bottom: 5px;"></div> <p>ICO: +1076 IGT: 1.68 ICAP: 0.47 ICU: 1.62</p>	<p>CIB: ES070308388157 F.N.: 01/02/2021 Edad: 2/6 Ab.M.: EMILIO Criador: CASA FLORA. SDAD.CIVIL - ASTURIAS</p> <p>Parto: 1 Fecha: 25/12/2022</p>
<p>163 PELAEZ ACTION EDAH Padre: ACTION Propiet.: EL CASAO - ASTURIAS</p> <div style="border: 1px solid black; width: 50px; height: 50px; margin-bottom: 5px;"></div> <p>ICO: +1079 IGT: 1.42 ICAP: -0.02 ICU: 1.42</p>	<p>CIB: ES030308392999 F.N.: 01/02/2021 Edad: 2/6 Ab.M.: ESCAPE Criador: JOSE LUIS PELAEZ CANO - ASTURIAS</p> <p>Parto: 1 Fecha: 16/02/2023</p>

SECCIÓN 12^A

VACAS LACTACIÓN DE HASTA 31 MESES

Patrocina:



164 T. 6520 MARLON
 Padre: ALTAMARLON
Propiet.: GLORIA HOLSTEIN - CANTABRIA
ICO: +1127 **IGT:** 1.58 **ICAP:** 0.81 **ICU:** 1.61

165 SOCA 15 ARROW
 Padre: ARROW
Propiet.: CAN SOCA - BARCELONA
ICO: +1094 **IGT:** 1.88 **ICAP:** 1.32 **ICU:** 1.94

166 PARLERO ARROW ZULA
 Padre: ARROW
Propiet.: GANADERIA PARLERO - ASTURIAS
ICO: +1127 **IGT:** 1.9 **ICAP:** 1.44 **ICU:** 1.69

167 AMETSLEKU HIGH OCTANE FUTURE
 Padre: OCTANE
Propiet.: AMETSLEKU, C.B. - VIZCAYA
ICO: +1056 **IGT:** 1.44 **ICAP:** 0.82 **ICU:** 1.77

CIB: ES080605216520 **F.N.:** 18/01/2021 **Edad:** 2/7
Ab.M.: ALTATOOHOT
Criador: S.A.T. TESERNA - CANTABRIA

Parto: 1 **Fecha:** 08/06/2023

CIB: ES030905356655 **F.N.:** 15/01/2021 **Edad:** 2/7
Ab.M.: BYWAY
Criador: CAN SOCA - BARCELONA

Parto: 1 **Fecha:** 19/07/2023

CIB: ES080308391731 **F.N.:** 10/01/2021 **Edad:** 2/7
Ab.M.: GOLDDUST
Criador: GANADERIA PARLERO - ASTURIAS

Parto: 1 **Fecha:** 08/02/2023

G CIB: ES021520562362 **F.N.:** 06/01/2021 **Edad:** 2/7
Ab.M.: GOLDWYN
Criador: AMETSLEKU, C.B. - VIZCAYA

Parto: 1 **Fecha:** 25/07/2023

La salud de nuestras vacas
es la salud de todos



Gestión de
Servicios Agrarios



APPROVED
by the
SGS



SECCIÓN 13ª

VACAS LACTACIÓN DE HASTA 36 MESES

Patrocina:



- 168 LLERA ADMIRAL EMIMALI**
 Padre: ADMIRAL
 Propiet.: LLERA HER, S.C. - CANTABRIA
 ICO: +1082 IGT: 2.17 ICAP: 2.27 ICU: 1.99
 Parto: 1 Fecha: 04/02/2023
 CIB: ES080605208102 F.N.: 27/12/2020 Edad: 2/8
 Ab.M.: EMILIO
 Criador: LLERA HER, S.C. - CANTABRIA
- 169 NAREDO BAILY CHEN MARQUESA**
 Padre: BAILY CHEN
 Propiet.: GANADERIA NAREDO - ASTURIAS
 ICO: +1042 IGT: 1.55 ICAP: 0.56 ICU: 1.59
 Parto: 1 Fecha: 09/01/2023
 CIB: ES040308396914 F.N.: 20/12/2020 Edad: 2/8
 Ab.M.: -
 Criador: GANADERIA NAREDO - ASTURIAS
- 170 CUNDINS ADELE MOOVIN ET**
 Padre: MOOVIN
 Propiet.: GANADERIA PISTULARIO - A CORUÑA
 Coprop.: CMP XEN
 ICO: +1026 IGT: 2.35 ICAP: 2.83 ICU: 1.97
 Parto: 1 Fecha: 19/11/2022
 G CIB: ES071113181725 F.N.: 12/12/2020 Edad: 2/8
 Ab.M.: SOLOMON
 Criador: GRANXA CUNDINS S.L. - A CORUÑA
- 171 FLORA AM CRUSHTIME LITTLE**
 Padre: CRUSHTIME
 Propiet.: AGROARTIME, S.C. - ASTURIAS
 Coprop.: ALBERTO MEDINA
 ICO: +1131 IGT: 2 ICAP: 0.87 ICU: 1.98
 Parto: 1 Fecha: 02/01/2023
 CIB: ES060308340076 F.N.: 19/11/2020 Edad: 2/9
 Ab.M.: GOLD CHIP
 Criador: CASA FLORA. SDAD.CIVIL - ASTURIAS
- 172 MARINA MOOVIN ELVA**
 Padre: MOOVIN
 Propiet.: GRANJA LA MARINA - CANTABRIA
 ICO: +1124 IGT: 2.33 ICAP: 1.37 ICU: 2.25
 Parto: 1 Fecha: 21/01/2023
 CIB: ES020605200497 F.N.: 19/11/2020 Edad: 2/9
 Ab.M.: CHIEF
 Criador: GRANJA LA MARINA - CANTABRIA
- 173 TEZANILLOS MOOVIN LAURA**
 Padre: MOOVIN
 Propiet.: S.A.T. TEZANILLOS - CANTABRIA
 ICO: +1045 IGT: 1.82 ICAP: 0.88 ICU: 1.91
 Parto: 1 Fecha: 06/07/2023
 CIB: ES000605190214 F.N.: 22/10/2020 Edad: 2/10
 Ab.M.: BUFALO
 Criador: S.A.T. TEZANILLOS - CANTABRIA
- 174 VENTURO EMILIO MONITA**
 Padre: EMILIO
 Propiet.: GANADERIA CASA VENTURO - ASTURIAS
 Coprop.: S.A.T. CECEÑO
 ICO: +1022 IGT: 2.2 ICAP: 1.21 ICU: 1.89
 Parto: 1 Fecha: 18/01/2023
 G CIB: ES060308255707 F.N.: 02/10/2020 Edad: 2/10
 Ab.M.: GOLD CHIP
 Criador: GANADERIA CASA VENTURO - ASTURIAS
- 175 TEZANILLOS HANIKO TRAMUSCUETOS**
 Padre: HANIKO
 Propiet.: S.A.T. TEZANILLOS - CANTABRIA
 ICO: +1108 IGT: 2.06 ICAP: 0.96 ICU: 1.83
 Parto: 1 Fecha: 26/03/2023
 CIB: ES080605181926 F.N.: 13/09/2020 Edad: 2/11
 Ab.M.: BAILY CHEN
 Criador: S.A.T. TEZANILLOS - CANTABRIA
- 176 FLORA MOOVIN JOKER**
 Padre: MOOVIN
 Propiet.: CASA FLORA. SDAD.CIVIL - ASTURIAS
 ICO: +1073 IGT: 2.21 ICAP: 0.77 ICU: 2.18
 Parto: 1 Fecha: 01/08/2022
 CIB: ES000308322603 F.N.: 01/08/2020 Edad: 3/0
 Ab.M.: MONTEREY
 Criador: CASA FLORA. SDAD.CIVIL - ASTURIAS



**ASAJA
ASTURIAS**

Orgullosos de Nuestra Profesión



Calle Nueve de Mayo, 18 - 1º • Oficina 1 • 33002 OVIEDO
Teléfono: 985 296 472 • Fax: 985 296 574
e-mail: asaja.as@greencom.net

SECCIÓN 14^A

VACAS LACTACIÓN DE 3 AÑOS JÚNIOR

Patrocina:



- 177 CUDANA ICARUS FABULOUS**
Padre: FABULOUS
Propiet.: CUDANA - CANTABRIA
 ICO: +1169 **IGT:** 1.93 **ICAP:** 0.19 **ICU:** 2.21
G CIB: ES040605099425 **F.N.:** 15/08/2020 **Edad:** 3/0
Ab.M.: JACOBY
Criador: CUDANA - CANTABRIA
Parto: 2 **Fecha:** 10/08/2023
- 178 LLERA JORDY UNLAUR**
Padre: JORDY RED
Propiet.: LLERA HER. S.C. - CANTABRIA
 ICO: +1047 **IGT:** 2.2 **ICAP:** 1.04 **ICU:** 1.98
CIB: ES060605163955 **F.N.:** 01/08/2020 **Edad:** 3/0
Ab.M.: UNIX
Criador: LLERA HER, S.C. - CANTABRIA
Parto: 2 **Fecha:** 22/07/2023
- 179 FLORA UNIX ALLBLACK**
Padre: UNIX
Propiet.: CASA FLORA. SDAD.CIVIL - ASTURIAS
 ICO: +1072 **IGT:** 1.92 **ICAP:** 1 **ICU:** 1.91
CIB: ES000308322590 **F.N.:** 15/07/2020 **Edad:** 3/1
Ab.M.: MONTEREY
Criador: CASA FLORA. SDAD.CIVIL - ASTURIAS
Parto: 2 **Fecha:** 01/06/2023
- 180 MARQUET PARADIS UNSTOPABULL**
Padre: UNSTOPABULL
Propiet.: CAL MARQUET - LLEIDA
 ICO: +1112 **IGT:** 1.82 **ICAP:** 0.63 **ICU:** 2
G CIB: ES090905215942 **F.N.:** 02/07/2020 **Edad:** 3/1
Ab.M.: UNIX
Criador: CAL MARQUET - LLEIDA
Parto: 2 **Fecha:** 01/06/2023
- 181 FLORA UNIX CLARISSE**
Padre: UNIX
Propiet.: CASA FLORA. SDAD.CIVIL - ASTURIAS
 ICO: +1023 **IGT:** 1.8 **ICAP:** 1.12 **ICU:** 1.75
CIB: ES030308322582 **F.N.:** 24/06/2020 **Edad:** 3/2
Ab.M.: EMILIO
Criador: CASA FLORA. SDAD.CIVIL - ASTURIAS
Parto: 2 **Fecha:** 16/05/2023
- 182 ARGOMOTA AM WARRIOR ROXINA RED**
Padre: WARRIOR-RED
Propiet.: AGROARTIME, S.C. - ASTURIAS
Coprop.: ALBERTO MEDINA
 ICO: +1051 **IGT:** 1.64 **ICAP:** 0.97 **ICU:** 1.72
G CIB: ES020308309200 **F.N.:** 10/06/2020 **Edad:** 3/2
Ab.M.: JACOT RED
Criador: AM2020M, S.L.U. - ASTURIAS
Parto: 1 **Fecha:** 02/09/2022
- 183 FLORA HANIKO SERENA**
Padre: HANIKO
Propiet.: CASA FLORA. SDAD.CIVIL - ASTURIAS
 ICO: +1093 **IGT:** 1.79 **ICAP:** 1.17 **ICU:** 1.56
CIB: ES000308322578 **F.N.:** 01/06/2020 **Edad:** 3/2
Ab.M.: DOBERMAN
Criador: CASA FLORA. SDAD.CIVIL - ASTURIAS
Parto: 2 **Fecha:** 17/07/2023
- 184 TEZANILLOS SIDEKICK GOROSITA**
Padre: SIDEKICK
Propiet.: S.A.T. TEZANILLOS - CANTABRIA
 ICO: +1109 **IGT:** 2.07 **ICAP:** 1.27 **ICU:** 2.11
CIB: ES040605143080 **F.N.:** 01/06/2020 **Edad:** 3/2
Ab.M.: ELUDE
Criador: S.A.T. TEZANILLOS - CANTABRIA
Parto: 2 **Fecha:** 21/08/2023
- 185 POZOSAA SIDEKICK 4952**
Padre: SIDEKICK
Propiet.: CASAS - A CORUÑA
 ICO: +1110 **IGT:** 2.11 **ICAP:** 1.65 **ICU:** 2.05
G CIB: ES071113024952 **F.N.:** 15/05/2020 **Edad:** 3/3
Ab.M.: CAPITAL GAIN
Criador: CASA POZO,S.C. - LUGO
Parto: 2 **Fecha:** 25/07/2023
- 186 VENTURO JORDY ROSMERY**
Padre: JORDY RED
Propiet.: GANADERIA CASA VENTURO - ASTURIAS
 ICO: +1040 **IGT:** 1.86 **ICAP:** 1.03 **ICU:** 1.75
G CIB: ES000308219694 **F.N.:** 11/05/2020 **Edad:** 3/3
Ab.M.: GOLDWYN
Criador: GANADERIA CASA VENTURO - ASTURIAS
Parto: 2 **Fecha:** 29/07/2023

SECCIÓN 14^A

VACAS LACTACIÓN DE 3 AÑOS JÚNIOR

Patrocina:



- 187 LLARRIBA HANIKO SABINA**
 Padre: HANIKO
 Propiet.: LLARRIBA, S.C. - ASTURIAS
 ICO: +1198 IGT: 1.95 ICAP: 0.86 ICU: 1.78
 CIB: ES080308308623 F.N.: 25/04/2020 Edad: 3/4
 Ab.M.: SAVIOR
 Criador: LLARRIBA, S.C. - ASTURIAS
 Parto: 2 Fecha: 26/07/2023
- 188 SOCA 234 CRUSHTIME**
 Padre: CRUSHTIME
 Propiet.: CAN SOCA - BARCELONA
 ICO: +1071 IGT: 1.86 ICAP: 0.91 ICU: 1.95
 CIB: ES040905159100 F.N.: 15/04/2020 Edad: 3/4
 Ab.M.: MONTEREY
 Criador: CAN SOCA - BARCELONA
 Parto: 2 Fecha: 08/04/2023
- 189 CASA-NOVA YAIVE DISCJOCKEY**
 Padre: DISCJOCKEY
 Propiet.: GANADERIA CARRO, S.L. - A CORUÑA
 ICO: +1138 IGT: 1.37 ICAP: 0.33 ICU: 1.79
 CIB: ES001112815301 F.N.: 07/04/2020 Edad: 3/4
 Ab.M.: KING ROYAL
 Criador: GANADERIA CARRO, S.L. - A CORUÑA
 Parto: 2 Fecha: 21/02/2023
- 190 PERRITO DYLAN RAMIRA**
 Padre: DYLAN
 Propiet.: S.A.T. GANADERIA PERRITO - ASTURIAS
 ICO: +1142 IGT: 1.99 ICAP: 0.55 ICU: 1.95
 CIB: ES050308253857 F.N.: 29/03/2020 Edad: 3/5
 Ab.M.: STCLASS
 Criador: S.A.T.GANADERIA PERRITO - ASTURIAS
 Parto: 2 Fecha: 31/05/2023
- 191 PERRITO DELTA-LAMBDA REIKIAVIK**
 Padre: DELTA LAMBDA
 Propiet.: S.A.T. GANADERIA PERRITO - ASTURIAS
 ICO: +1152 IGT: 1.88 ICAP: 0.56 ICU: 1.99
 CIB: ES060308253858 F.N.: 28/03/2020 Edad: 3/5
 Ab.M.: CEO
 Criador: S.A.T. GANADERIA PERRITO - ASTURIAS
 Parto: 2 Fecha: 11/05/2023
- 192 SOCA 217 HANIKO**
 Padre: HANIKO
 Propiet.: CAN SOCA - BARCELONA
 ICO: +1119 IGT: 2.34 ICAP: 1.01 ICU: 2.06
 CIB: ES030905150975 F.N.: 10/03/2020 Edad: 3/5
 Ab.M.: OCTANE
 Criador: CAN SOCA - BARCELONA
 Parto: 2 Fecha: 26/08/2023
- 193 GLORIA EUGENIO MALENI**
 Padre: EUGENIO
 Propiet.: GLORIA HOLSTEIN - CANTABRIA
 ICO: +1127 IGT: 1.48 ICAP: -0.01 ICU: 1.6
 CIB: ES030605096890 F.N.: 09/03/2020 Edad: 3/5
 Ab.M.: FEVER
 Criador: GLORIA HOLSTEIN - CANTABRIA
 Parto: 2 Fecha: 08/06/2023
-
-
-

Alimentación y Salud Animal



www.inatega.com



INATEGA

INATEGA

Ctra. Valdefresno, 2. 24228
Corbillos de la Sobarriba. León
T. 987 213 172
inatega@inatega.com

LOBAL DISAGAN, S.L.

Valboniel, 1 - 33450
Piedras Blancas, Asturias
606 303 094 - 985 533 164
lobaldisagansl@gmail.com



**194 LLERA WARRIOR OSCAR 1 RED**

Padre: WARRIOR-RED

Propiet.: LLERA HER, S.C. - CANTABRIA

ICO: +1090 IGT: 2.22 ICAP: 1.33 ICU: 2.16



G CIB: ES090605084909 F.N.: 11/02/2020 Edad: 3/6
Ab.M.: JORDY RED
Criador: LLERA HER, S.C. - CANTABRIA

Parto: 2 Fecha: 23/06/2023

195 FLORA ARTIST MAHARY

Padre: ARTIST

Propiet.: CASA FLORA. SDAD.CIVIL - ASTURIAS

ICO: +1060 IGT: 2.28 ICAP: 1.44 ICU: 2.19



CIB: ES000308220668 F.N.: 20/01/2020 Edad: 3/7
Ab.M.: BAILY CHEN
Criador: CASA FLORA. SDAD.CIVIL - ASTURIAS

Parto: 2 Fecha: 15/03/2023

196 CUDAHÑA SOLY CHALLENGER

Padre: CHALLENGER

Propiet.: CUDAHÑA - CANTABRIA

ICO: +1162 IGT: 1.5 ICAP: -0.1 ICU: 1.93



G CIB: ES040604992092 F.N.: 10/01/2020 Edad: 3/7
Ab.M.: BEEMER
Criador: CUDAHÑA - CANTABRIA

Parto: 2 Fecha: 19/01/2023

197 GLORIA SIDEKICK BAMBÍ

Padre: SIDEKICK

Propiet.: GLORIA HOLSTEIN - CANTABRIA

ICO: +1068 IGT: 1.48 ICAP: 0.71 ICU: 1.82



CIB: ES090605078496 F.N.: 10/01/2020 Edad: 3/7
Ab.M.: BYWAY
Criador: GLORIA HOLSTEIN - CANTABRIA

Parto: 2 Fecha: 04/04/2023

198 CUDAHÑA LORNA CRUSHABULL

Padre: CRUSHABULL

Propiet.: CUDAHÑA - CANTABRIA

ICO: +1070 IGT: 2.15 ICAP: 1.86 ICU: 2.06



G CIB: ES020604992090 F.N.: 05/01/2020 Edad: 3/7
Ab.M.: SOLOMON
Criador: CUDAHÑA - CANTABRIA

Parto: 2 Fecha: 03/05/2023

199 TEZANILLOS SIDEKICK PANDEACEBA

Padre: SIDEKICK

Propiet.: S.A.T. TEZANILLOS - CANTABRIA

ICO: +1081 IGT: 2.11 ICAP: 1.52 ICU: 2.11



CIB: ES010605074883 F.N.: 04/01/2020 Edad: 3/7
Ab.M.: DOUGLAS
Criador: S.A.T. TEZANILLOS - CANTABRIA

Parto: 2 Fecha: 21/05/2023

200 FERREIRO ROCIO JORDY RED ROJA

Padre: JORDY RED

Propiet.: CASA CID - LUGO

Coprop.: GANADERIA ELOY, SANTIAGO FILGUEIRAS, QUIM SERRABASSA Y AGRIBER
ICO: +1097 IGT: 2.19 ICAP: 0.72 ICU: 2.05

CIB: ES090308217200 F.N.: 02/01/2020 Edad: 3/7
Ab.M.: UNIX
Criador: CASA FERREIRO - ASTURIAS
Parto: 2 Fecha: 25/03/2023

201 LLERA SIDEKICK BRISA

Padre: SIDEKICK

Propiet.: LLERA HER, S.C. - CANTABRIA

ICO: +1081 IGT: 2.2 ICAP: 1.92 ICU: 2.25



G CIB: ES070605080234 F.N.: 27/12/2019 Edad: 3/8
Ab.M.: JACOBY
Criador: LLERA HER, S.C. - CANTABRIA

Parto: 2 Fecha: 10/05/2023

202 PONDEROSA CRUSHABULL LOLY

Padre: CRUSHABULL

Propiet.: PONDEROSA HOLSTEINS - LLEIDA

ICO: +1151 IGT: 2.35 ICAP: 0.9 ICU: 2.16



CIB: ES070905198300 F.N.: 21/12/2019 Edad: 3/8
Ab.M.: FITZ
Criador: PONDEROSA HOLSTEINS - LLEIDA

Parto: 2 Fecha: 09/01/2023

203 SOCA 24 HANIKO

Padre: HANIKO

Propiet.: CAN SOCA - BARCELONA

ICO: +1085 IGT: 2 ICAP: 0.53 ICU: 1.93



CIB: ES090905150006 F.N.: 12/12/2019 Edad: 3/8
Ab.M.: BYWAY
Criador: CAN SOCA - BARCELONA

Parto: 2 Fecha: 23/05/2023



204 GLORIA JORDY DESTINY RED ET
 Padre: JORDY RED
 Propiet.: GLORIA HOLSTEIN - CANTABRIA
 ICO: +1050 IGT: 1.68 ICAP: 1.41 ICU: 1.36

205 CANTON VEGA AWESOME ET
 Padre: AWESOME
 Propiet.: EL CANTON, S.C. - CANTABRIA
 ICO: +1028 IGT: 2.1 ICAP: 0.44 ICU: 2.17

206 PONDEROSA CRUSHABULL WOLLY ET
 Padre: CRUSHABULL
 Propiet.: PONDEROSA HOLSTEINS - LLEIDA
 ICO: +1102 IGT: 1.99 ICAP: 1.43 ICU: 1.81

207 REY 946 JACOBY MAHENDRA
 Padre: JACOBY
 Propiet.: S.A.T. REY DE MIÑOTELO - LUGO
 ICO: +1073 IGT: 1.96 ICAP: 0.84 ICU: 1.86

208 VENTURO CRUSHTIME MAHELIA
 Padre: CRUSHTIME
 Propiet.: GANADERIA CASA VENTURO - ASTURIAS
 Coprop.: CANTINA HOLSTEINS S.C.
 ICO: +1119 IGT: 2.4 ICAP: 1.55 ICU: 2.14

209 LLARRIBA SANMAMES MAELA ET
 Padre: SANMAMES
 Propiet.: LLARRIBA, S.C. - ASTURIAS
 ICO: +1113 IGT: 2.55 ICAP: 1.89 ICU: 2.21

210 PONDEROSA KENDAL BETTY
 Padre: KENDAL
 Propiet.: PONDEROSA HOLSTEINS - LLEIDA
 ICO: +1055 IGT: 2.06 ICAP: 1.27 ICU: 1.89

211 FLORA ARTIST NINFA
 Padre: ARTIST
 Propiet.: CASA FLORA. SDAD.CIVIL - ASTURIAS
 ICO: +1047 IGT: 2.03 ICAP: 0.27 ICU: 2.05

G CIB: ES060605068331 F.N.: 11/12/2019 Edad: 3/8
 Ab.M.: DESTRY
 Criador: GLORIA HOLSTEIN - CANTABRIA
 Parto: 2 Fecha: 24/05/2023

CIB: ES040605073781 F.N.: 06/12/2019 Edad: 3/8
 Ab.M.: SNEAKER
 Criador: EL CANTON, S.C. - CANTABRIA
 Parto: 2 Fecha: 20/03/2023

CIB: ES000605064480 F.N.: 26/11/2019 Edad: 3/9
 Ab.M.: DOORMAN
 Criador: PONDEROSA HOLSTEINS - LLEIDA
 Parto: 2 Fecha: 19/01/2023

CIB: ES051112697826 F.N.: 20/11/2019 Edad: 3/9
 Ab.M.: ELUDE
 Criador: S.A.T. REY DE MIÑOTELO - LUGO
 Parto: 2 Fecha: 19/12/2022

G CIB: ES080308013296 F.N.: 16/11/2019 Edad: 3/9
 Ab.M.: SOLOMON
 Criador: GANADERIA CASA VENTURO - ASTURIAS
 Parto: 2 Fecha: 12/08/2023

CIB: ES000308139813 F.N.: 21/10/2019 Edad: 3/10
 Ab.M.: EMILIO
 Criador: LLARRIBA, S.C. - ASTURIAS
 Parto: 2 Fecha: 09/04/2023

CIB: ES060905126872 F.N.: 17/10/2019 Edad: 3/10
 Ab.M.: GOLD CHIP
 Criador: PONDEROSA HOLSTEINS - LLEIDA
 Parto: 2 Fecha: 14/04/2023

CIB: ES040308170214 F.N.: 02/09/2019 Edad: 3/11
 Ab.M.: GOLDDUST
 Criador: CASA FLORA. SDAD.CIVIL - ASTURIAS
 Parto: 3 Fecha: 17/07/2023

VACA INTERMEDIA CAMPEONA NACIONAL

VACA INTERMEDIA
CAMPEONA NACIONALVACA INTERMEDIA
SUBCAMPEONA NACIONAL

MENCIÓN DE HONOR





CAMPOASTUR

nugán

ALIMENTOS DE CONFIANZA

EcoFeed

Alimentación Ecológica

Alimentos de confianza para tu ganado

Los alimentos Campoastur están diseñados para conseguir la máxima producción manteniendo, un excelente estado sanitario de tus animales.

Los alimentos Campoastur contienen todos los nutrientes necesarios para la alta producción de tus animales y están formulados para la máxima rentabilidad de tu rebaño.

www.campoastur.es

SECCIÓN 17ª

VACAS LACTACIÓN DE 4 AÑOS

Patrocina:



- 212 KATTABURU CHIEF HELENE**
 Padre: CHIEF
 Propiet.: S.C. KATTABURU - NAVARRA
 ICO: +1196 IGT: 1.99 ICAP: 0.63 ICU: 2.02
 CIB: ES011402658644 F.N.: 18/08/2019 Edad: 4/0
 Ab.M.: MCCUTCHEM
 Criador: S.C. KATTABURU - NAVARRA
 Parto: 2 Fecha: 06/01/2023
- 213 GLORIA UNIX MARRIETA ET**
 Padre: UNIX
 Propiet.: GLORIA HOLSTEIN - CANTABRIA
 ICO: +1131 IGT: 1.8 ICAP: 1.02 ICU: 1.69
 CIB: ES070605031715 F.N.: 25/07/2019 Edad: 4/1
 Ab.M.: CIINDERDOOR
 Criador: GLORIA HOLSTEIN - CANTABRIA
 Parto: 2 Fecha: 30/08/2022
- 214 CANTON CAMILA DYLAN**
 Padre: DYLAN
 Propiet.: EL CANTON, S.C. - CANTABRIA
 ICO: +1124 IGT: 1.23 ICAP: -0.08 ICU: 1.41
 CIB: ES040605010517 F.N.: 02/06/2019 Edad: 4/2
 Ab.M.: MARINA WINDBROOK SIMON
 Criador: EL CANTON, S.C. - CANTABRIA
 Parto: 3 Fecha: 19/06/2023
- 215 PARLERO WILSON HELECTRA**
 Padre: WILSON
 Propiet.: GANADERIA PARLERO, S.C. - ASTURIAS
 ICO: +1114 IGT: 2.31 ICAP: 1.55 ICU: 1.95
 CIB: ES050308058807 F.N.: 16/05/2019 Edad: 4/3
 Ab.M.: MILLENNIUM
 Criador: GANADERIA PARLERO, S.C. - ASTURIAS
 Parto: 2 Fecha: 15/04/2022
- 216 TEZANILLOS CHIEF STA CRUZ**
 Padre: CHIEF
 Propiet.: S.A.T. TEZANILLOS - CANTABRIA
 ICO: +1120 IGT: 2.14 ICAP: 1 ICU: 2.15
 CIB: ES010604989643 F.N.: 16/04/2019 Edad: 4/4
 Ab.M.: BRAXTON
 Criador: S.A.T. TEZANILLOS - CANTABRIA
 Parto: 2 Fecha: 24/01/2023
- 217 PONDEROSA SOLOMON ANGEL ET**
 Padre: SOLOMON
 Propiet.: PONDEROSA HOLSTEINS - LLEIDA
 ICO: +1045 IGT: 1.72 ICAP: 1.44 ICU: 1.62
 CIB: ES010604951078 F.N.: 26/01/2019 Edad: 4/7
 Ab.M.: SHOTTLE
 Criador: PONDEROSA HOLSTEINS - LLEIDA
 Parto: 3 Fecha: 23/05/2023
- 218 CUDAFIA KIM OUTLAST**
 Padre: OUTLAST
 Propiet.: CUDAFIA - CANTABRIA
 ICO: +1159 IGT: 1.41 ICAP: -0.26 ICU: 1.91
 CIB: ES090604915118 F.N.: 24/12/2018 Edad: 4/8
 Ab.M.: R8
 Criador: CUDAFIA - CANTABRIA
 Parto: 3 Fecha: 12/05/2023
- 219 FLORA BRADY MAHUDE**
 Padre: BRADY
 Propiet.: CASA FLORA. SDAD.CIVIL - ASTURIAS
 ICO: +1012 IGT: 1.99 ICAP: 0.41 ICU: 2.2
 CIB: ES090307876589 F.N.: 05/12/2018 Edad: 4/8
 Ab.M.: BAILY CHEN
 Criador: CASA FLORA. SDAD.CIVIL - ASTURIAS
 Parto: 3 Fecha: 24/01/2023
- 220 VENTURO EMILIO ROMA ET**
 Padre: EMILIO
 Propiet.: GANADERIA CASA VENTURO - ASTURIAS
 ICO: +1042 IGT: 2.08 ICAP: 1.45 ICU: 1.83
 CIB: ES030307981361 F.N.: 18/10/2018 Edad: 4/10
 Ab.M.: ATWOOD
 Criador: GANADERIA CASA VENTURO - ASTURIAS
 Parto: 3 Fecha: 31/07/2023



NUEVO

Novalac Prima Fiber ◀

**Pienso estárter con fibra larga incorporada,
para terneras de 3 días a 4 meses de edad**

- ▶ Estimula el crecimiento de las papilas ruminales
- ▶ Potencia el desarrollo del rumen y evita la paraqueratosis
- ▶ Mejora la ingesta y la ganancia media diaria
- ▶ Ayuda a conseguir animales con gran desarrollo a los 4 meses de vida
- ▶ Refuerza el sistema inmune disminuyendo la incidencia de diarreas
- ▶ Aumenta la eficiencia alimentaria

Contacta con nuestros especialistas de Prima para que resuelvan todas tus dudas. Estaremos encantados de ayudarte.



 www.nanta.es

 918 075 410

 @NantaDairy

Prima

NANTA

- 221 SOMOBOO ELVIRA ELUDE**
Padre: ELUDE
Propiet.: SOMOBOO - CANTABRIA
 [] **ICO:** +1146 **IGT:** 1.39 **ICAP:** 0.47 **ICU:** 1.39 **Parto:** 3 **Fecha:** 20/01/2023
CIB: ES000604896915 **F.N.:** 02/06/2018 **Edad:** 5/2
Ab.M.: SOMOBOO TRUENO SID
Criador: SOMOBOO - CANTABRIA
- 222 FLORA SNIPER KHALEESI**
Padre: SNIPER
Propiet.: CASA FLORA. SDAD.CIVIL - ASTURIAS
 [] **ICO:** +1154 **IGT:** 1.6 **ICAP:** 0.4 **ICU:** 1.62 **Parto:** 3 **Fecha:** 10/02/2023
CIB: ES080307911813 **F.N.:** 23/05/2018 **Edad:** 5/3
Ab.M.: MOUSY
Criador: CASA FLORA. SDAD.CIVIL - ASTURIAS
- 223 CID DELTA MEGAN**
Padre: DELTA
Propiet.: CASA CID - LUGO
 [] **ICO:** +1116 **IGT:** 2.2 **ICAP:** 1.18 **ICU:** 1.9 **Parto:** 3 **Fecha:** 05/12/2022
CIB: ES081112017747 **F.N.:** 29/04/2018 **Edad:** 5/4
Ab.M.: OCTANE
Criador: CASA CID - LUGO
- 224 KATTABURU CHIEF LIEBRE**
Padre: CHIEF
Propiet.: S.C. KATTABURU - NAVARRA
 [] **ICO:** +1186 **IGT:** 1.87 **ICAP:** 0.44 **ICU:** 1.87 **Parto:** 3 **Fecha:** 13/07/2023
G CIB: ES081402928622 **F.N.:** 14/04/2018 **Edad:** 5/4
Ab.M.: MCCUTCHEN
Criador: S.C. KATTABURU - NAVARRA
- 225 FLORA DOORMAN BRITHANY**
Padre: DOORMAN
Propiet.: CASA FLORA. SDAD.CIVIL - ASTURIAS
 [] **ICO:** +1106 **IGT:** 1.77 **ICAP:** 0.8 **ICU:** 1.57 **Parto:** 4 **Fecha:** 13/04/2023
CIB: ES000307829136 **F.N.:** 03/03/2018 **Edad:** 5/5
Ab.M.: ROX
Criador: CASA FLORA. SDAD.CIVIL - ASTURIAS
- 226 VISTAHERMOSA DIAMONDBACK ELIA**
Padre: DIAMONDBACK
Propiet.: GLORIA HOLSTEIN - CANTABRIA
 [] **ICO:** +1002 **IGT:** 1.93 **ICAP:** 1.35 **ICU:** 1.86 **Parto:** 4 **Fecha:** 15/07/2023
CIB: ES050107078336 **F.N.:** 20/02/2018 **Edad:** 5/6
Ab.M.: GOLDSUN
Criador: VISTA HERMOSA - CORDOBA
- 227 TEZANILLOS SOLOMON DELIA**
Padre: SOLOMON
Propiet.: S.A.T. TEZANILLOS - CANTABRIA
 [] **ICO:** +1032 **IGT:** 1.9 **ICAP:** 2.24 **ICU:** 1.68 **Parto:** 4 **Fecha:** 04/08/2023
CIB: ES050604830543 **F.N.:** 03/02/2018 **Edad:** 5/6
Ab.M.: BRAXTON
Criador: S.A.T. TEZANILLOS - CANTABRIA
- 228 SERRADA CHANTEL CHIEF**
Padre: CHIEF
Propiet.: LA SERRADA - AVILA
Coprop.: J. ANTONIO HERNÁNDEZ, QUIM SERRABASSA, AGRIBER Y QUALITY HOLSTEINS
 [] **ICO:** +1101 **IGT:** 2.55 **ICAP:** 0.74 **ICU:** 2.63 **Parto:** 3 **Fecha:** 15/11/2022
G CIB: ES020813035804 **F.N.:** 08/01/2018 **Edad:** 5/7
Ab.M.: GOLDDUST
Criador: LA SERRADA - AVILA
- 229 PONDEROSA MERIDIAN EMIGRANT**
Padre: MERIDIAN
Propiet.: PONDEROSA HOLSTEINS - LLEIDA
 [] **ICO:** +1134 **IGT:** 1.18 **ICAP:** 0.95 **ICU:** 1.27 **Parto:** 4 **Fecha:** 12/07/2023
CIB: ES060904929284 **F.N.:** 03/11/2017 **Edad:** 5/9
Ab.M.: SILVER
Criador: PONDEROSA HOLSTEINS - LLEIDA
- 230 FLORA JACOBY ADARA**
Padre: JACOBY
Propiet.: CASA FLORA. SDAD.CIVIL - ASTURIAS
 [] **ICO:** +1094 **IGT:** 2.06 **ICAP:** 0.52 **ICU:** 1.88 **Parto:** 3 **Fecha:** 01/11/2022
CIB: ES010307802321 **F.N.:** 01/10/2017 **Edad:** 5/10
Ab.M.: BEEMER
Criador: CASA FLORA. SDAD.CIVIL - ASTURIAS

SECCIÓN 18^A

VACAS LACTACIÓN DE 5 AÑOS

Patrocina:



231 LLARRIBA BAILY CHEN BRITA

Padre: BAILY CHEN

Propiet.: LLARRIBA, S.C. - ASTURIAS

ICO: +1030 **IGT:** 2.25 **ICAP:** 1.26 **ICU:** 2.05

232 PONDEROSA EUGENIO EZRA

Padre: EUGENIO

Propiet.: PONDEROSA HOLSTEINS - LLEIDA

ICO: +1155 **IGT:** 1.73 **ICAP:** 0.1 **ICU:** 1.99

G CIB: ES030307786231 **F.N.:** 28/09/2017 **Edad:** 5/11

Ab.M.: FEVER

Criador: LLARRIBA, S.C. - ASTURIAS

Parto: 3 **Fecha:** 01/04/2023

CIB: ES060904922341 **F.N.:** 25/09/2017 **Edad:** 5/11

Ab.M.: NUMERO UNO

Criador: PONDEROSA HOLSTEINS - LLEIDA

Parto: 4 **Fecha:** 20/05/2023

La salud de nuestras vacas
es la salud de todos



Gestión de
Servicios Agrarios



APPROVED
by the
SGS



SECCIÓN 19^A

VACAS LACTACIÓN DE 6 O MÁS AÑOS Y MENOS DE 60.000 KG

Patrocina:



- 233** **REY 814 BEEMER YURI**
Padre: BEEMER
Propiet.: S.A.T. REY DE MIÑOTELO - LUGO
 ICO: +1100 **IGT:** 1.94 **ICAP:** 0.45 **ICU:** 1.92
G CIB: ES021111003454 **F.N.:** 20/08/2017 **Edad:** 6/0
Ab.M.: DOORMAN
Criador: S.A.T. REY DE MIÑOTELO - LUGO
Parto: 4 **Fecha:** 03/02/2023
- 234** **LLINDE WALLY GOLDDUST**
Padre: GOLDDUST
Propiet.: S.A.T. CECEÑO - CANTABRIA
 ICO: +1022 **IGT:** 1.47 **ICAP:** 0.02 **ICU:** 1.44
CIB: ES010604774542 **F.N.:** 17/07/2017 **Edad:** 6/1
Ab.M.: STORMATIC
Criador: S.A.T. CECEÑO - CANTABRIA
Parto: 4 **Fecha:** 26/02/2023
- 235** **VENTURO EMILIO ROXAIDE ET**
Padre: EMILIO
Propiet.: GANADERIA CASA VENTURO - ASTURIAS
 ICO: +1033 **IGT:** 1.79 **ICAP:** 1.27 **ICU:** 1.56
G CIB: ES060307741722 **F.N.:** 23/05/2017 **Edad:** 6/3
Ab.M.: SHOTTLE
Criador: GANADERIA CASA VENTURO - ASTURIAS
Parto: 4 **Fecha:** 22/03/2023
- 236** **LLERA BYWAY LERELA**
Padre: BYWAY
Propiet.: LLERA HER, S.C. - CANTABRIA
 ICO: +1076 **IGT:** 2.14 **ICAP:** 1.15 **ICU:** 2.12
CIB: ES030604777770 **F.N.:** 21/05/2017 **Edad:** 6/3
Ab.M.: ATWOOD
Criador: LLERA HER, S.C. - CANTABRIA
Parto: 4 **Fecha:** 04/05/2023
- 237** **RONA JACOBY CHABEL 4**
Padre: JACOBY
Propiet.: RONA - AVILA
 ICO: +1039 **IGT:** 1.69 **ICAP:** 0.58 **ICU:** 1.7
CIB: ES090812207456 **F.N.:** 07/05/2017 **Edad:** 6/3
Ab.M.: AFTERSHOCK
Criador: RONA - AVILA
Parto: 4 **Fecha:** 06/12/2022
- 239** **PERRITO SNEAKER RANDAL**
Padre: SNEAKER
Propiet.: S.A.T. GANADERIA PERRITO - ASTURIAS
 ICO: +1071 **IGT:** 1.67 **ICAP:** 0.93 **ICU:** 1.67
G CIB: ES040307743293 **F.N.:** 07/03/2017 **Edad:** 6/5
Ab.M.: WINDBROOK
Criador: S.A.T. GANADERIA PERRITO - ASTURIAS
Parto: 4 **Fecha:** 08/02/2023
- 240** **FLORA JACOBY MANAWA**
Padre: JACOBY
Propiet.: CASA FLORA. SDAD.CIVIL - ASTURIAS
 ICO: +1013 **IGT:** 1.3 **ICAP:** 0.69 **ICU:** 1.38
CIB: ES010307680598 **F.N.:** 20/02/2017 **Edad:** 6/6
Ab.M.: MASCALESE
Criador: CASA FLORA. SDAD.CIVIL - ASTURIAS
Parto: 5 **Fecha:** 18/03/2023
- 241** **RONA BYWAY SANTA**
Padre: BYWAY
Propiet.: RONA - AVILA
 ICO: +1065 **IGT:** 1.68 **ICAP:** 0.9 **ICU:** 1.9
G CIB: ES080812207444 **F.N.:** 07/11/2016 **Edad:** 6/9
Ab.M.: MCCUTCHEN
Criador: RONA - AVILA
Parto: 4 **Fecha:** 14/07/2022

TONY P

ESPM9205413332
WOLFGANG P x KING DOC x IMOLA



XENÉTICA FONTAO



Mauricio de los Santos



+2,80

+2,43

+1,75

+2,03



CAPACIDAD



+3,15

+2,40

+1,62

+1,26



- 238 PORCILO LISA MERIDIAN**
Padre: MERIDIAN
Propiet.: GANADERIA PORCILO, S.C. - ASTURIAS
 ICO: +1137 **IGT:** 2.01 **ICAP:** 0.71 **ICU:** 1.84
CIB: ES090307704740 **F.N.:** 04/05/2017 **Edad:** 6/3
Ab.M.: BRADNICK
Criador: GANADERIA PORCILO, S.C. - ASTURIAS
Parto: 4 **Fecha:** 16/12/2022 **Kilos de Leche:** 64.711
- 242 LLINDE NIKA BEEMER**
Padre: BEEMER
Propiet.: S.A.T. CECEÑO - CANTABRIA
 ICO: +1073 **IGT:** 1.6 **ICAP:** 1.71 **ICU:** 1.33
CIB: ES020604657152 **F.N.:** 10/07/2016 **Edad:** 7/1
Ab.M.: SNOW
Criador: S.A.T. CECEÑO - CANTABRIA
Parto: 4 **Fecha:** 15/03/2023 **Kilos de Leche:** 61.180
- 243 AGR WICKHAM FLORA**
Padre: WICKHAM
Propiet.: AGROARTIME, S.C. - ASTURIAS
 ICO: +1096 **IGT:** 1.88 **ICAP:** 1.4 **ICU:** 1.84
CIB: ES050307432521 **F.N.:** 02/02/2016 **Edad:** 7/6
Ab.M.: CHELIOS
Criador: AGROARTIME, S.C. - ASTURIAS
Parto: 5 **Fecha:** 07/10/2022 **Kilos de Leche:** 72.513
- 244 OYAMBRE PUPILE BLADE**
Padre: BLADE
Propiet.: GRANJA LA MARINA - CANTABRIA
 ICO: +944 **IGT:** 0.93 **ICAP:** 0.34 **ICU:** 1.1
CIB: ES040604321706 **F.N.:** 26/01/2014 **Edad:** 9/7
Ab.M.: CARISMA
Criador: S.A.T. CABO OYAMBRE - CANTABRIA
Parto: 6 **Fecha:** 31/12/2022 **Kilos de Leche:** 68.620
- 245 CUDAÑA AILANTO MILLENNIUM**
Padre: MILLENNIUM
Propiet.: CUDAÑA - CANTABRIA
 ICO: +1083 **IGT:** 1.53 **ICAP:** 1 **ICU:** 1.39
CIB: ES090604760340 **F.N.:** 11/07/2017 **Edad:** 6/1
Ab.M.: LAUTHORITY
Criador: CUDAÑA - CANTABRIA
Parto: 4 **Fecha:** 12/06/2023 **Kilos de Leche:** 60.310
- 246 FLORA JACOBY LIS ET**
Padre: JACOBY
Propiet.: CASA FLORA. SDAD.CIVIL - ASTURIAS
 ICO: +1100 **IGT:** 1.92 **ICAP:** 0.79 **ICU:** 1.71
CIB: ES040307567373 **F.N.:** 11/11/2016 **Edad:** 6/9
Ab.M.: NUMERO UNO
Criador: CASA FLORA. SDAD.CIVIL - ASTURIAS
Parto: 5 **Fecha:** 16/07/2023 **Kilos de Leche:** 63.616
- 247 LLINDE ARIEL JORDAN**
Padre: JORDAN
Propiet.: S.A.T. CECEÑO - CANTABRIA
 ICO: +1060 **IGT:** 1.3 **ICAP:** -0.57 **ICU:** 1.8
CIB: ES000604001867 **F.N.:** 28/08/2011 **Edad:** 12/0
Ab.M.: GAVOR
Criador: S.A.T. CECEÑO - CANTABRIA
Parto: 7 **Fecha:** 12/05/2023 **Kilos de Leche:** 113.072



SECCIÓN 21^A

CONAFE

MEJOR REBAÑO NACIONAL DE VACAS

SECCIÓN 22^A

CONAFE

MEJOR CRIADOR NACIONAL DE VACAS

SECCIÓN 23^A

CONAFE

VACA ROJA CAMPEONA NACIONAL



VACA ADULTA CAMPEONA NACIONAL

VACA ADULTA
CAMPEONA NACIONALVACA ADULTA
SUBCAMPEONA NACIONAL

MENCIÓN DE HONOR



VACA GRAN CAMPEONA NACIONAL

VACA GRAN CAMPEONA
NACIONALVACA GRAN CAMPEONA
NACIONAL RESERVA

MENCIÓN DE HONOR



MEJOR AUTONOMÍA



*Linde Ariel Jordan (S.A.T. Ceceño, Cantabria)
Vaca Gran Campeona Nacional 2019, 2021 y 2022*



Mauricio de los Santos

RECONOCIMIENTO

248 CID SHOPPING MAIKA

Casa Cid - Lugo

CIB	ES001110151024	Calificac.	3EX
Fecha nac.	04/04/2014	Edad	9/4
Padre	Vendairy Shopping ET TL TV		
Madre	Cid Jordan Maira		
Ab. M.	Gillette Jordan ETM TL TV		
Parto	7	Fecha	14/03/23
		Descen.	2 hijas

6 lactaciones finalizadas

Días	kg leche	kg gra.	kg prot.
2.072	79.625	3.239	2.776

+ 7ª en curso: 84.947 kg - 40,9 kg/día

ICO	IGT	ICAP	ICU
+1065	+1,38	+0,09	+1,54

249 POZOSAA ATWOOD 7128 TAMARA

Casa Pozo - Lugo



CIB	ES041110157128	Calificac.	4EX
Fecha nac.	07/10/2013	Edad	9/10
Padre	Maple-Downs-I ET TL TV		
Madre	Pozosaa Talent 1668		
Ab. M.	Ladino Park Talent Imp ET TL TV RF		
Parto	6	Fecha	08/12/22
		Descen.	8 hijas

Vaca Intermedia Campeona FEFRIGA'17Vaca Intermedia Campeona
Internacional Gandagro'17Novilla Gran Campeona FEFRIGA'15Novilla Gran Campeona Gandagro'15Ternera Campeona Gandagro'15

5 lactaciones finalizadas:

Días	kg leche	kg gra.	kg prot.
2.242	81.610	2.866	2.776

+ 6ª en curso: 90.192 kg - 38,1 kg/día

ICO	IGT	ICAP	ICU
+1077	+1,72	+1,22	+1,75

250 NOVOA GERAD ROCÍO

Novoa, S.C. - Lugo

Mérito Superior ICO 2014 y Mérito Producción Vitalicia 2018

CIB	ES071108130076	Calificac.	MB-88
Fecha nac.	25/04/2011	Edad	12/4
Padre	Schillview Oman Gerard ET TL TV		
Madre	Novoa Elegant Elena		
Ab. M.	Alh Elegant TL TV		
Parto	8	Fecha	13/12/21
		Descen.	4 hijas

7 lactaciones finalizadas:

Días	kg leche	kg gra.	kg prot.
2.806	180.015	6.423	5.426

+ 8ª en curso: 213.736 kg - 62,8 kg/día

ICO	IGT	ICAP	ICU
+1122	+0,97	+0,41	+1,08

RECONOCIMIENTO

251 VIÑA SHOTTLE BLANQUINA

Casa Viña - Asturias



CIB	ES030306477717	Calificac.	7EX
Fecha nac.	07/04/2010	Edad	13/4
Padre	Picston Shottle ET TL TV		
Madre	Viña Gibson América		
Ab. M.	Silky Gibson ET TL TV		
Parto	9	Fecha	05/12/22
		Descen.	2 hijas

Mérito Producción Vitalicia 2020
 3ª Vaca adulta 6 años CONAFE '18
 Mejor productora por día de vida en el
 European Open de Montichiari '17
 3ª Vaca prod. 50.000 kg CONAFE '16

8 lactaciones finalizadas:

Días	kg leche	kg gra.	kg prot.
3.323	140.603	6.071	4.905
+ 9ª en curso: 149.331 kg - 42,8 kg/día			
ICO	IGT	ICAP	ICU
+1054	+1,13	+0,53	+1,12

252 LLERA LIBERITY GLEN

Llera Her, S.C. - Cantabria



CIB	ES030603821204	Calificac.	5EX
Fecha nac.	30/10/2009	Edad	13/10
Padre	Glen-Valley BW Captain ET TL TV TD TR		
Madre	Llera Liberty Goldwyn		
Ab. M.	Braedale Goldwyn TL TV		
Parto	9	Fecha	21/02/23
		Descen.	4 hijas

Mérito Producción Vitalicia 2022
 Vaca Adulta Subcampeona CONAFE '17
 1ª Vaca prod. 50.000 kg CONAFE '17
 1ª Vaca adulta 5 años CONAFE '15

8 lactaciones finalizadas:

Días	kg leche	kg gra.	kg prot.
3.157	118.877	4.926	4.115
+ 9ª en curso: 122.517 kg - 37,8 kg/día			
ICO	IGT	ICAP	ICU
+1059	+1,06	+1,01	+1,17

MEJORES MANEJADORES DEL CONCURSO

1°

2°

3°



22° Campeonato Nacional de Manejadores

24 de septiembre de 2023

CONAFE



CATEGORÍA INFANTIL

Campeón

.....

Subcampeón

.....

CATEGORÍA JÚNIOR

Campeón

.....

Subcampeón

.....

CATEGORÍA SÉNIOR

Campeón

.....

Subcampeón

.....

TORRES

DAVINCI x HANIKO x MILLENNIUM x DEMPSEY x XACOBEO



+2,72



+3,56

+2,43



+2,79

+2,16



+1,26

+1,90 ANGULOSIDAD +2,76



XENÉTICA FONTAO

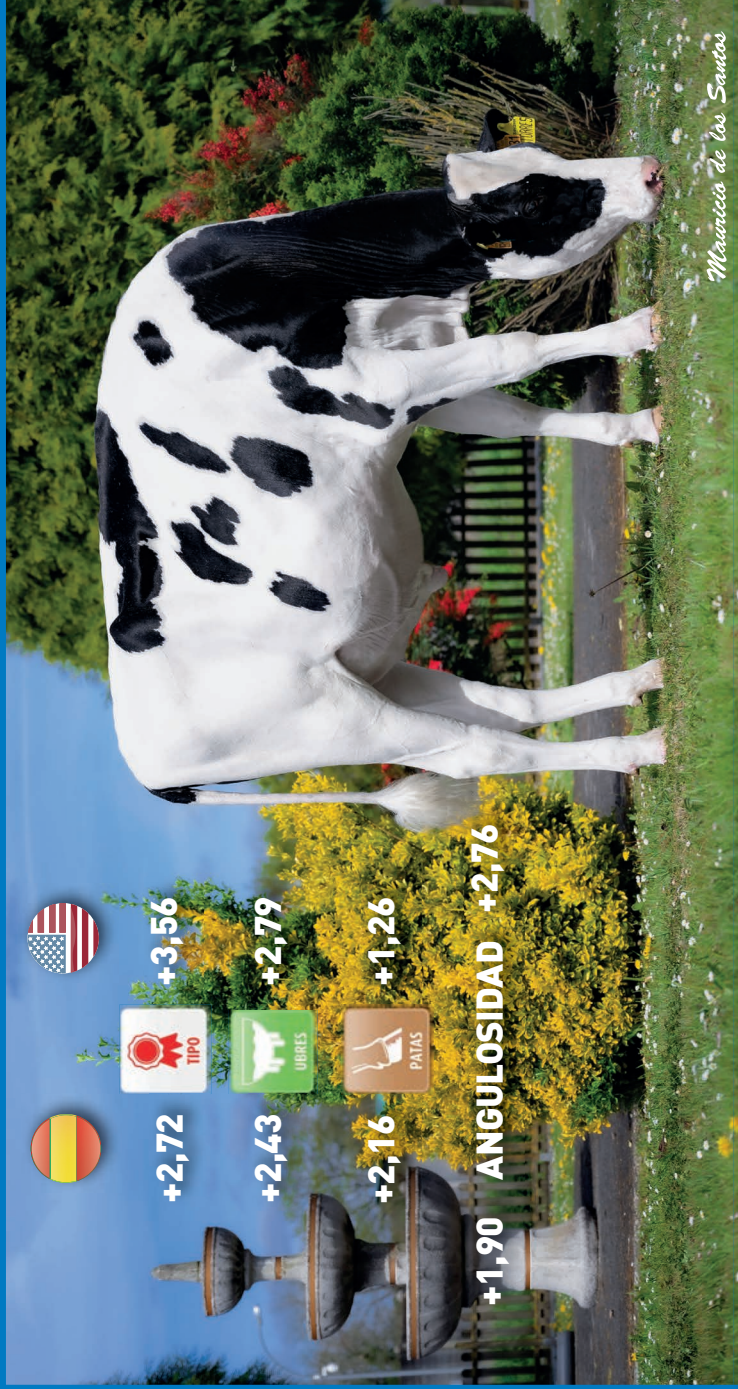

Mauricio de los Santos

DOUBLEDARE

288H000315 HIL-PORT DOUBLEDARE ET Hatchet x Artist



Nº1 del mundo en tipo, con semen disponible



PRUEBA GENÓMICA USA 08/2023

- Tipo: +4.53
- Ubres: +3.37
- Patas: +1.82
- Leche: +655 Lbs.
- Somáticas: +2.87

Pally Jones
TYPE EXPERT



4ª Madre: A-L-H Atwood Diamond ET EX-92 GMD



Bisabuela: Agresti Doorman Diamond ET EX-90



Abuela: Agresti Doc Dymond ET EX-91

Camino de la Enmespada, nº 55
33392 Gijón - Principado de Asturias - España
Telf.: +34 985 266 676 - ascal@ascal.es - www.ascal.es

ASCOL
GENETICS